



MODELL | 381-01

LILLEHAMMER'94 GENSER

NATURAL LANOLIN WOOL

JUBILEUM

25 år

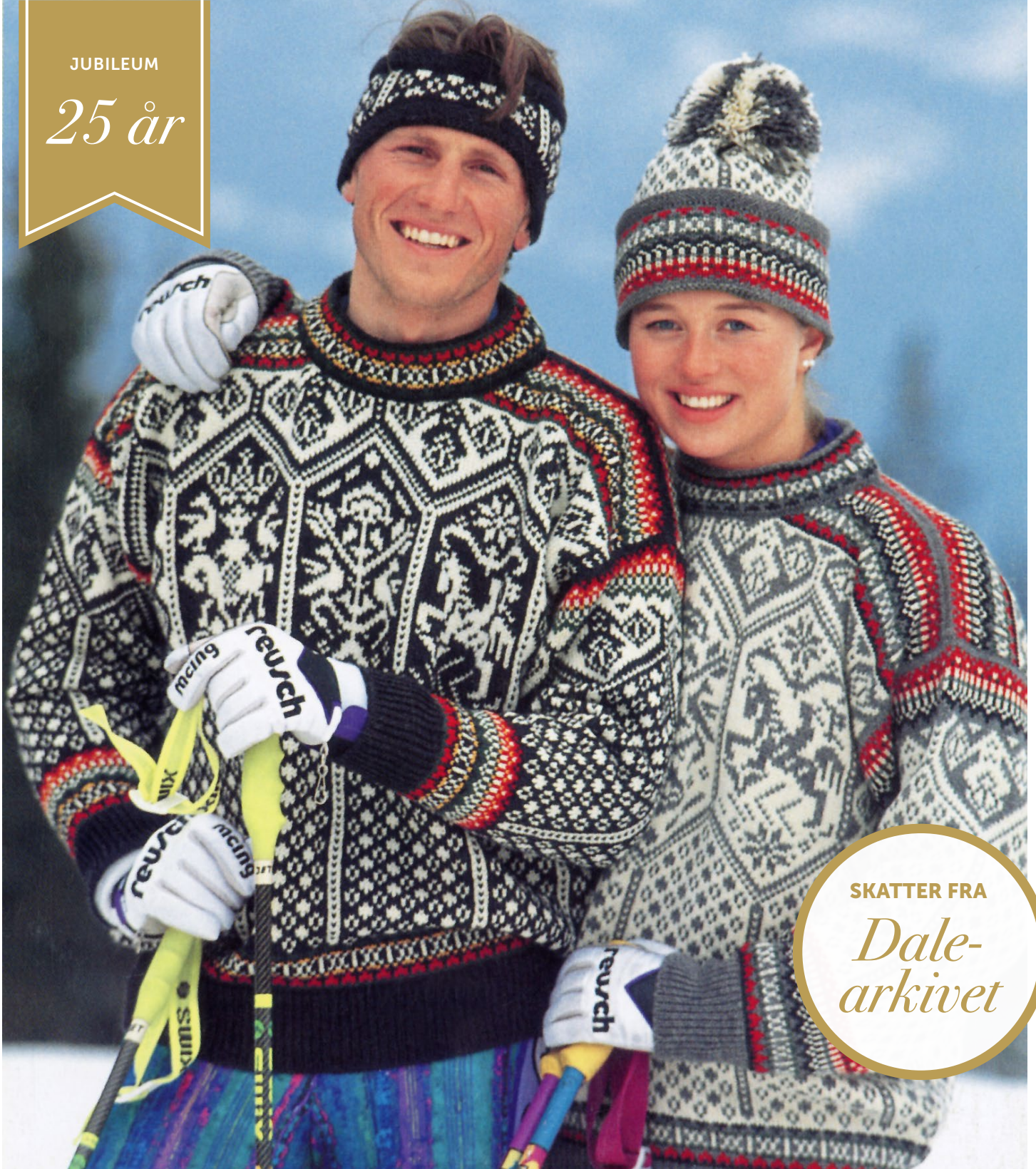

SKATTER FRA

*Dale-
arkivet*

#dalegarn #DG
#houseofyarn_norway

U U ||||
3+3,5/4 3+3,5/4 3+3,5/4

381-01

LILLEHAMMER'94 GENSER



GARN BRUKT I DENNE OPPSKRIFTEN:
NATURAL LANOLIN WOOL
100 % ren, ny ull, 50 gram = ca 100 meter

DESIGN Margaretha Finseth

STØRRELSER (XS) S (M) L (XL) XXL

PLAGGETS MÅL

Overvidde	(92)	99	(106)	113	(120)	128	cm
Lengde	(64)	66	(68)	70	(71)	72	cm
Ermelengde	(45)	46	(47)	49	(51)	52	cm

FARGEFORSLAG

Alt A

Farge 1	Ubleket hvit 1432
Farge 2	Mørk grå melert 1419
Farge 3	Koks melert 1431
Farge 4	Klarrød 1407
Farge 5	Oliven 1436

Alt B

Farge 1	Klarrød 1407
Farge 2	Ubleket hvit 1432
Farge 3	Oliven 1436
Farge 4	Koks melert 1431
Farge 5	Solgul 1439

Alt C

Farge 1	Ubleket hvit 1432
Farge 2	Jeansblå 1435
Farge 3	Oliven 1436
Farge 4	Klarrød 1407
Farge 5	Solgul 1439

Alt D

Farge 1	Koks melert 1431
Farge 2	Ubleket hvit 1432
Farge 3	Oliven 1436
Farge 4	Klarrød 1407
Farge 5	Solgul 1439

GARNFORBRUK

Alt I

Farge 1	(250)	300	(350)	400	(450)	500	g
Farge 2	(350)	400	(450)	500	(550)	600	g
Farge 3	50 g	alle	str				
Farge 4	50 g	alle	str				
Farge 5	50 g	alle	str				



Alt II

Farge 1	(350)	400	(450)	500	(550)	600	g
Farge 2	(250)	300	(350)	400	(450)	500	g
Farge 3	50 g	alle	str				
Farge 4	50 g	alle	str				
Farge 5	50 g	alle	str				

PINNEFORSLAG Stor og liten rundp og strømpep nr 3 og 3 ½ eller 4

STRIKKEFASTHET 22 m x 29 omg glattstrikk, 27 omg mønster = 10 x 10 cm

Slik finner du riktig størrelse:

1. Ta mål av et strikkeplagg som passer.
2. Sammenlign målene med oppskriften.
3. Velg størrelse ut fra overvidden på bolen.
4. Lengde på bol og ermer kan du strikke lenger eller kortere ved behov.

Sjekk strikkefastheten ved å strikke en prøvelapp. Tell antall m pr 10 cm, har du flere m enn oppgitt, skift til tykkere p. Har du færre m, skift til tynnere p.

FORKORTELSER Se side 7

© House of Yarn AS

Kopiering og publisering av materiale og oppskrifter, eller bruk av dette i næringsøyemed, er ikke tillatt uten avtale med House of Yarn AS.



BOLEN

Legg opp med frg 2 for **alt I** og med frg 1 for **alt II** på rundp nr 3 (202) 218 (234) 250 (266) 282 m. Strikk rundt 1 r, 1 vr 6 cm. Bytt til p nr 3 ½ eller 4. Sett et merke i hver side med like mange m til hver halvdel = (101) 109 (117) 125 (133) 141 m til for - og bakstykke. Strikk Bord **I**. **Obs!** For **alt I** er fargene byttet om (se diagr). Beg ved det første merket for riktig str og strikk til det andre merket. Gjør dette en gang til slik at for - og bakstykket blir likedan. Strikk videre i **Bunnmønster** til arb måler ca. (23) 25 (27) 29 (30) 31 cm. Avslutt etter 6. omg i Bunnmønsteret. Strikk Bord **II**. Siste omg i Bord **II** skal være i frg 1 for **alt I**, ikke i frg 2 som diagr viser. Strikk Bord **III** (se Mønster **B**). Tell ut slik at merket for 'midten' kommer midt foran og midt bak. **Obs!** For **alt I** er fargene byttet om. Fell samtidig til hals når det gjenstår 4 linjer av bord **II**.

HALSFELLING

Fell de midterste (17) 17 (17) 19 (19) 19 m på forstykket. Strikk videre fram og tilbake. Fell i hver side annenhver p (3,3,2,2,1,1) 3,3,2,2,1,1 (3,3,2,2,1,1,1) 3,3,2,2,1,1,1 (4,3,2,2,1,1,1) 4,3,2,2,1,1,1 m, men når det er 8 p igjen av Bord **III**, skal det felles til nakken. Fell de midterste (29) 29 (31) 33 (35) 35 m. Strikk hver side for seg og fell i hver side annenhver p 3,2,1 m (likt for alle str). Strikk ferdig Bord **III**. Strikk så i frg 2 for **alt I** og med frg 1 for **alt II**, 1 p r på retten, 1 p r på vrangen. Fell av.

ERMER

Legg opp på p nr 3, med samme frg som på bolen (46) 48 (50) 52 (54) 54 m og strikk 6 cm 1 r, 1 vr. Øk på siste omg (3) 3 (3) 3 (3) 5 m jevnt fordelt = (49) 51 (53) 55 (57) 59 m. Bytt til p nr 3 ½ eller 4. Strikk Bord **IV**. **Obs!** For **alt I** er fargene byttet om. Pass på at merket for 'midten' kommer midt oppå ermet og øk 1 m først og sist på omg hver 1 ½ cm (20) 21 (22) 23 (24) 25 ganger = (89) 93 (97) 101 (105) 109 m. Strikk **Bunnmønster** til arb måler ca. (28) 29 (30) 32 (34) 35 cm. Slutt etter 6. omg i **Bunnmønsteret**. Strikk Bord **V**. **Obs!** For **alt I** er fargene byttet om på de siste 14 omg. Strikk i frg 2 for **alt I** og i frg 1 for **alt II**, 1 omg r og deretter 5 omg glattstrikk med vrangen ut, til belegg. Fell av litt løst.

MONTERING

Damp delene lett på vrangen. Sømmene sys med garn. Mål vidden øverst på ermet og merk den av i hver side på bolen. Sy to maskinsømmer på hver side av de 4 midterste m langs hvert ermehull. Klipp opp mellom sømmene. Sy skuldere sømmene fra retten i vr-p. Sy i ermene: Fest ermet midt på skulderen og i ermehullets underkant. Beg på skulderen og sy hver side for seg fra retten. Sy belegget til på vrangen over klippekanten.

HALSKANT

Plukk/strikk opp m i frg 2 for **alt I** og i frg 1 for **alt II** på rundp nr 3 ca. (104) 112 (112) 120 (120) 128 m. Masketallet må være deilig med 8. Bruk gjerne en heklenål nr 2 ½ til å plukke opp m med og skyv dem etter hvert over på en strikkep nr 3. Strikk Mønster **C**. **Obs!** For **alt I** er fargene byttet om. Fell 1 m på hver skulder hver 3. omg. Strikk så i frg 2 for **alt I** og i frg 1 for **alt II**, 1 omg vr og 14 omg glattstrikk. Øk på hver skulder tilsvarende de m som ble felt. Fell av litt løst. Brett kanten dobbel i vrangomg og sy løst til på vrangen.

Mønster A

- = Frg 1
- ⊗ = Frg 2
- = Frg 3
- ◻ = Frg 4
- = Frg 5

OBS! For alt i er fig 1 og fig 2 byttet om i Bord III, Bord IV og de 14 siste omg i Bord V

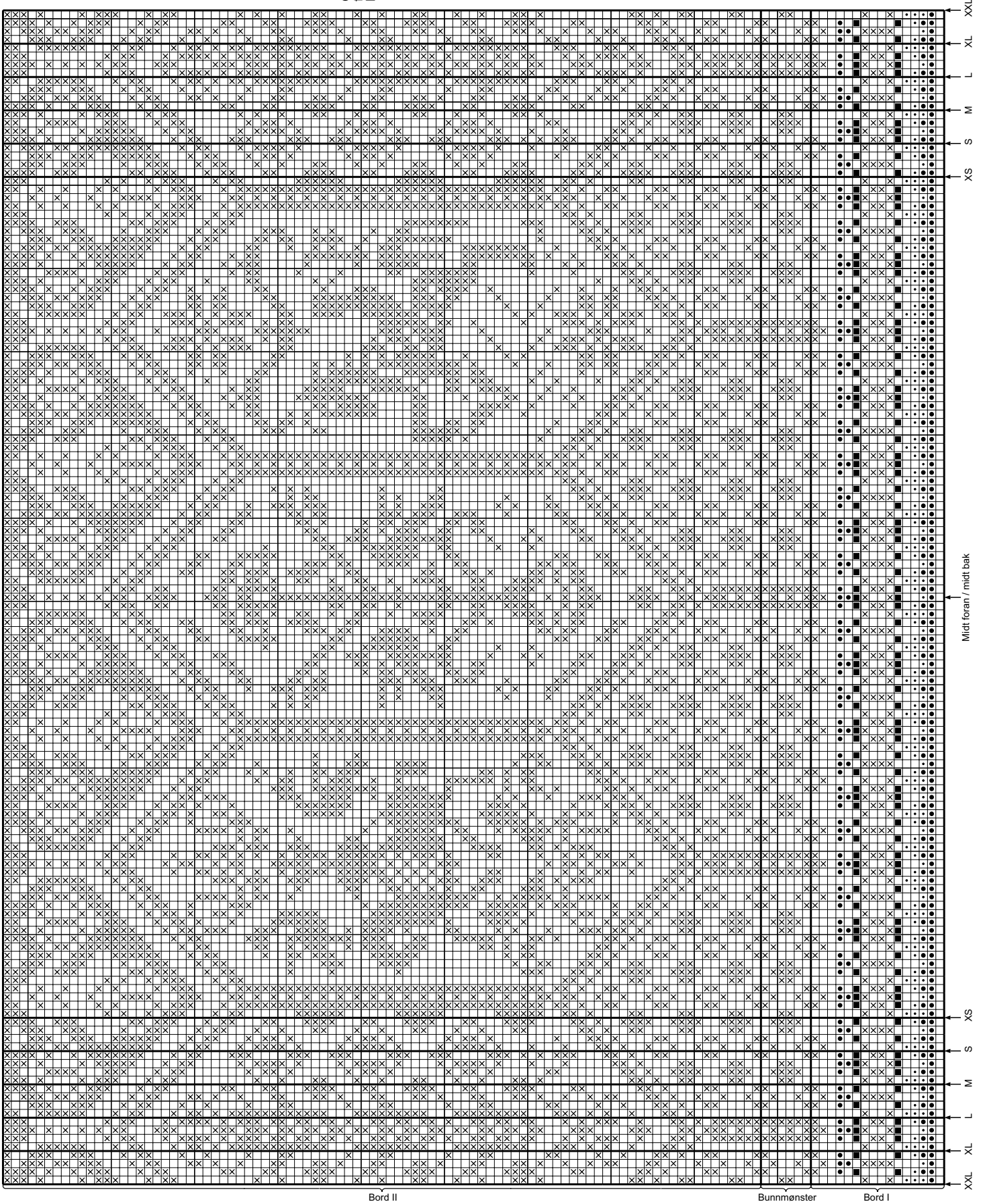

Bord II

Bunnmønster

Bord I

Midt foran / midt bak

XXL XL L M S XS XS S M L XL XXL

DIAGRAM

Midt på ernet
Midt på for- og bakstykke

Mønster B

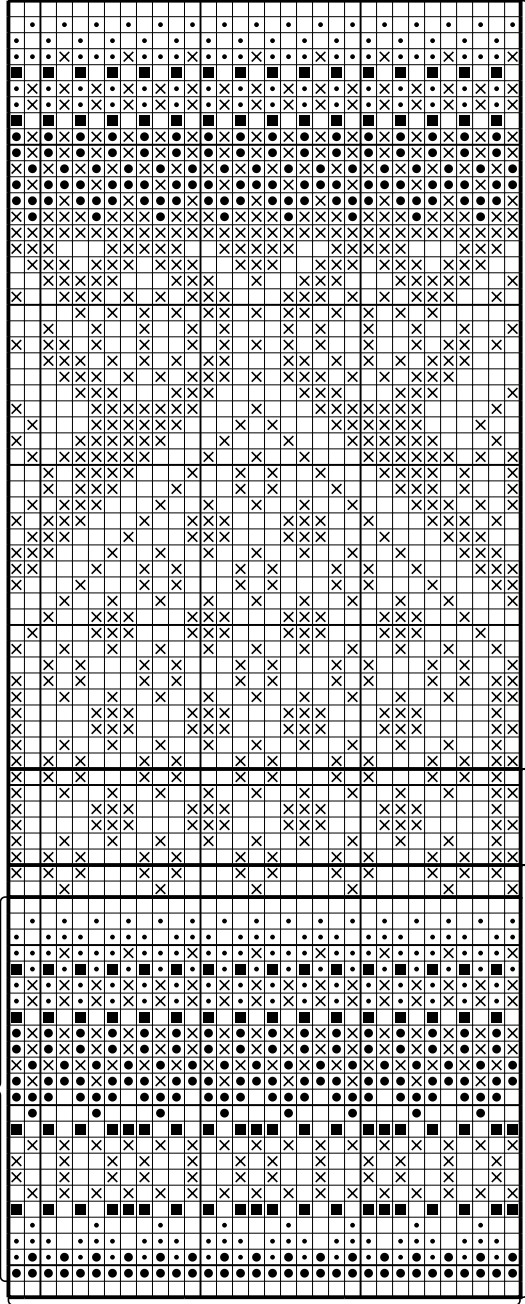

Mønster C

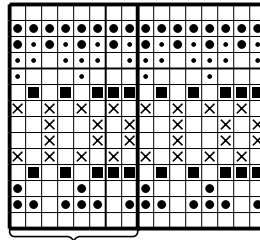

gjenta

- = Frg 1
- ⊗ = Frg 2
- ◐ = Frg 3
- ◑ = Frg 4
- ◒ = Frg 5

OBS! For alt I er frg 1 og frg 2 byttet om i Bord III, Bord IV og de 14 siste omg i Bord V



For flere Lillehammer'94 oppskrifter se dalegarn.no

LILLEHAMMER-GENSERENS HISTORIE

Dale design vektlegger alltid en harmonisk balanse mellom det tradisjonelle og det moderne. Lillehammer-designet domineres av fire viktige figurer fra den frodige, Norrøne mytologien.

Frøya, den mest berømte av gudinnene. Hun er Gudinne for Kjærlighet og Fruktbarhet, og hun innehar en magisk kraft til å se inn i både fortid og fremtid. Hun har også en nær forbindelse med det underjordiske og dets skjulte krefter.

Deretter er det Hugin og Munin, Odins to ravner som representerer tanke og minne. Legenden sier at hver dag flyr de over verden og rapporterer til Odin det de ser.

Du finner også Odin på Sleipner. Odin er hovedguden, samtidig som han er guden for Krig, Død, Mystikk og Visdom. Han rår over Valhalla – Dødsriket – og er fører for berserkene. Odin rir Sleipner, hesten med åtte bein som sies å være den raskeste i verden.

Yggdrasil, det eviggrønne verdenstreet, representerer verdens sentrum og forbindelsen mellom menneskene, maktene i himmelen og i underverden. Yggdrasil symboliserer rettferdighet og galge – gudene hadde sitt domssted her – kunnskap, visdom og kampene mellom det gode og onde.



Frøya



Odin



Hugin & Munin



Yggdrasil

Garn brukt i denne oppskriften



NATURAL LANOLIN WOOL

100 % ren ny ull
WOOLMARK-sertifisert garn
Produsert i EU/Romania

NATURAL LANOLIN WOOL er et 4-tråds naturlig ullgarn som ivaretar ullas opprinnelige egenskaper. Det betyr maksimal elastisitet og god varme- og isolasjonsevne selv når plagget er fuktig og vått. Etter farging tilsettes lanolin som er naturlig ullfett som øker ullas selvrensende og vannavstøtende egenskaper. Det gir deg et garn med de beste bruksegenskapene til f.eks. bleiebukser, ullundertøy, sokker og alle typer plagg til sport og fritid.

Natural Lanolin Wool er det beste valget til barnhageungen, og er det naturlige valget til kofter og gensere til liten og stor. Bruk **Natural Lanolin Wool** til alt av tilbehør fra votter og vanter til sokker, støvelfôr, luer, skjerf og halser. **Natural Lanolin Wool** egner seg uansett strikketeknikker fra mønsterstrikk til fine fletter og aranmønster, og alle typer strukturmønster. Lanolin vaskes gradvis ut av plagget. Vi anbefaler at du da bruker Sonett Ullkur med naturlig lanolin som gjør et utvasket plagg mykt og elastisk igjen. Ved regelmessig bruk av ullkur, tar du vare på ullas beste egenskaper.

NB! Husk at du kan strikke med **Natural Lanolin Wool**, **Pure ECO Wool**, **Lerke**, **Falk** og **Pure Lino** etter samme oppskrift. **Natural Lanolin Wool** kan toves.

NB! Strikkefastheten som er oppgitt på banderolen er kun veiledende. Husk at du alltid skal følge strikkefastheten som er oppgitt i oppskriften.



Se også oppskrift på genser til barn | DG 381-02

10
22

4

50 gram = ca 100 meter



- Ullvugge 30 °C
- Vrenges før vask
- Bruk vaskemiddel for ull/silke
- Bruk ikke skyllemiddel
- Tørkes flatt



Vanlige forkortelser

- frg = farge • m = maske
- r = rett • vr = vrang
- omg = omgang(er)
- p = pinner • arb = arb
 - str = størrelse
 - diagr = diagram
 - beg = begynn

01
02
03
04 House of Yarn er Nordens største merkevarehus,
05 grossist og produsent av kvalitetsgarn, strikkedesign og
06 accessoarer til faghandel og kjedebutikker.

07
08 houseofyarn.no

09 HOUSE of YARN



10
11 dustorealpakka.no



12 dalegarn.no



13 gjestal.no



14 hoy.no

15 CAMILLA PIHL

16 camillapihlstrikk.no

17 #ORANSJESKJERF

18 oransjeskjerf.no

19 YARNMADE

20 yarnmade.no

21 FØLG HOUSE OF YARN OG VÅRE BRANDS PÅ SOSIALE MEDIER



22 [HOUSEOFYARN_NORWAY](https://www.instagram.com/houseofyarn_norway)



23 [HOUSEOFYARN.NO](http://houseofyarn.no)
24 [DUSTOREALPAKKA](http://dustorealpakka.no)
25 [DALEGARN.NO](http://dalegarn.no)
26 [GJESTALGARN](http://gjestalgarn.no)



27 [HOUSEOFYARN](https://www.pinterest.com/houseofyarn)



28 [YOUTUBE.COM/HOUSEOFYARN](https://www.youtube.com/houseofyarn)



[ISSUU.COM/HOUSEOFYARN](https://www.issuu.com/houseofyarn)

FORHANDLERINFORMASJON