



DALE
GARN

HOUSE of YARN

SIRDAL GENSER

DG 267-06 | NATURAL LANOLIN WOOL



Dale Garn - en del av HOUSE of YARN

DG 267-06

SIRDAL GENSER

DESIGN

Dale Garn

GARN

NATURAL LANOLIN WOOL, 100 % ren ny ull,
50 gram = ca 100 meter

STØRRELSER

(2) 4 (6) 8 år

PLAGGETS MÅL

Overvidde ca (71) 76 (82) 87 cm
Lengde ca (40) 44 (48) 52 cm
Ermelengde ca (25) 28 (31) 35 cm

GARNFORBRUK

Farge 1 (5) 6 (7) 8 nøster
Farge 2 (3) 4 (5) 5 nøster

FARGER

Farge 1 Rubinrød 1417
Farge 2 Natur 1401

PINNEFORSLAG

Rundp og strømpen nr 2 ½ og 3 ½ eller 4

STRIKKEFASTHET

22 m x 29 omg glattstrikk, 27 omg mønster = 10 x 10 cm

**Sjekk strikkefastheten ved å strikke en prøvelapp.
Tell antall m pr 10 cm, har du flere m enn oppgitt,
skift til tykkere p. Har du færre m, skift til tynnere p.**

FINN RIKTIG STØRRELSE

1. Ta mål av et strikkeplagg som passer.
2. Sammenlign målene med oppskriften.
3. Velg størrelse ut fra overvidden på bolen.
4. Lengde på bol og ermer kan du strikke lenger eller kortere ved behov.

FORKORTELSER

r = rett, vr = vrang, m = maske, p = pinne, frg = farge,
arb = arbeidet, beg = begynn



FOR- OG BAKSTYKKE

Legg opp med frg 1 på rundp nr 2 ½ (156) 168 (180) 192 m.
Strikk rundt 2 r, 2 vr (4) 4 (5) 5 cm. Skift til p nr 3 ½ eller 4.
Strikk Mønster **A**. Fortsett med Mønster **B** til arb måler ca
(18) 22 (26) 30 cm, slutt som diag viser. Strikk Mønster **C**.
Sett et merke i hver side med (78) 84 (90) 96 m til for- og
bakstykket. Fortsett rundt, strikk Mønster **D**, beg og slutt
som pilen viser. Strikk til slutt Mønster **E**, men når arb måler
ca (35) 39 (42) 46 cm, felles de midterste (9) 11 (11) 11 m på
forstykket av til halsen. Strikk fram til trådsiftet i siden og
klipp av trådene. Beg midt foran, fortsett med Mønster fram
og tilbake samtidig som det felles for halsen i beg av hver
p (3,3,2,1,1) 3,3,2,1,1 (3,3,2,1,1,1) 4,3,2,1,1,1 m, men når arb
måler ca 2 cm før hel lengde, felles de midterste (19) 21 (23)
25 m for nakken. Strikk hver side ferdig for seg og fell videre
ved nakkesiden annen hver p 3,2 m til alle str. Når Mønster **E**
er ferdig strikket, felles det av med frg 1 og r m.

© House of Yarn AS

Kopiering og publisering av materiale og oppskrifter,
eller bruk av dette i næringsøyemed, er ikke tillatt
uten avtale med House of Yarn AS.

Foto: Terje Bjørnsen, Geilo. Repro: Bodoni AS.



ERMER

Legg opp med frg 1 på strømpep nr 2 ½ (44) 44 (48) 48 m. Strikk 2 r, 2 vr rundt (5) 5 (6) 6 cm. Skift til p nr 3 ½ eller 4. Strikk Mønster **A**, se pilen på diag som viser midt på ermet og tell ut til siden hvor du skal beg på Mønsteret. Fortsett med Mønster **B**. Øk 1 m på hver side av 1 midtm midt under ermet ca hver 2 cm. Når ermet måler ca 14 cm før oppgitt lengde, slutt som diag viser, strikkes Mønster **C + E**. Øk i alt (9) 11 (11) 13 ganger = (62) 66 (70) 74 m. Når Mønster **E** er ferdig strikket, fortsett med frg 1. Strikk 1 omg r, vring ermet, del det midt under og strikk 6 p glattstrikk fram og tilbake til belegg. Fell av med r m.

MONTERING

Damp lett over arb. Sy maskinsømmer i sidene i ermets bredde og klipp opp mellom sømmene. Sy sammen på skuldrene.

HALSKANT

Beg ved den ene skulderen og strikk opp rundt halsen med p nr 2 ½ og frg 1 ca 11 m pr 5 cm, masketallet må være delelig med 4 m = 1 omg r. Strikk 2 r, 2 vr rundt (7) 7 (8) 8 cm. Fell løst av med r og vr m. Brett halskanten dobbel mot vrangen og sy den til.

Sy i ermene: Fest ermet midt på

DIAGRAM A, B, C, D, E, F

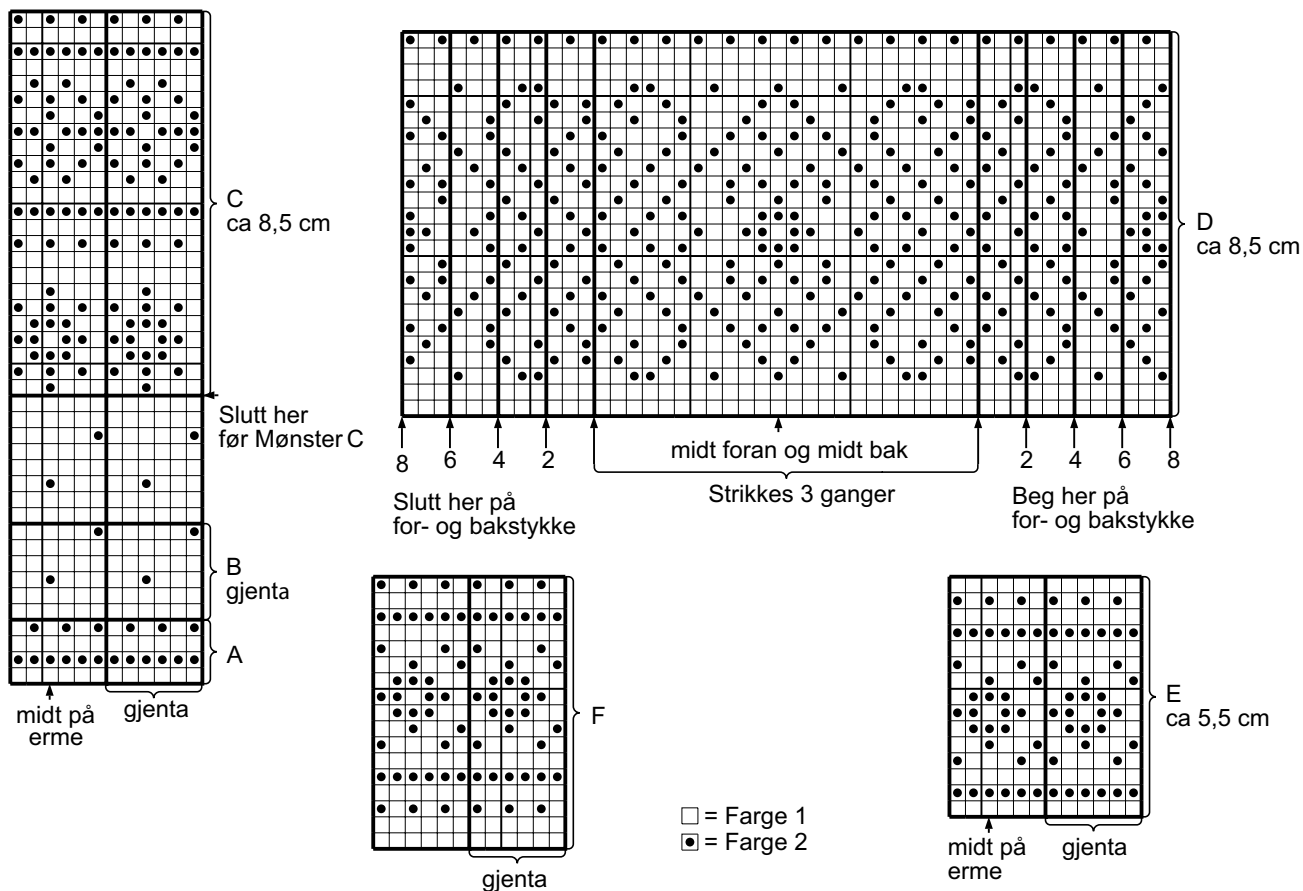

Ønsker du inspirasjon til ditt neste strikkeprosjekt? Sjekk ut nettsiden houseofyarn.no