



**DALE**<sup>®</sup>  
GARN

HOUSE of YARN

# JONAS GENSER

MODELL 337-07

~~~~~  
NATURAL LANOLIN  
WOOL

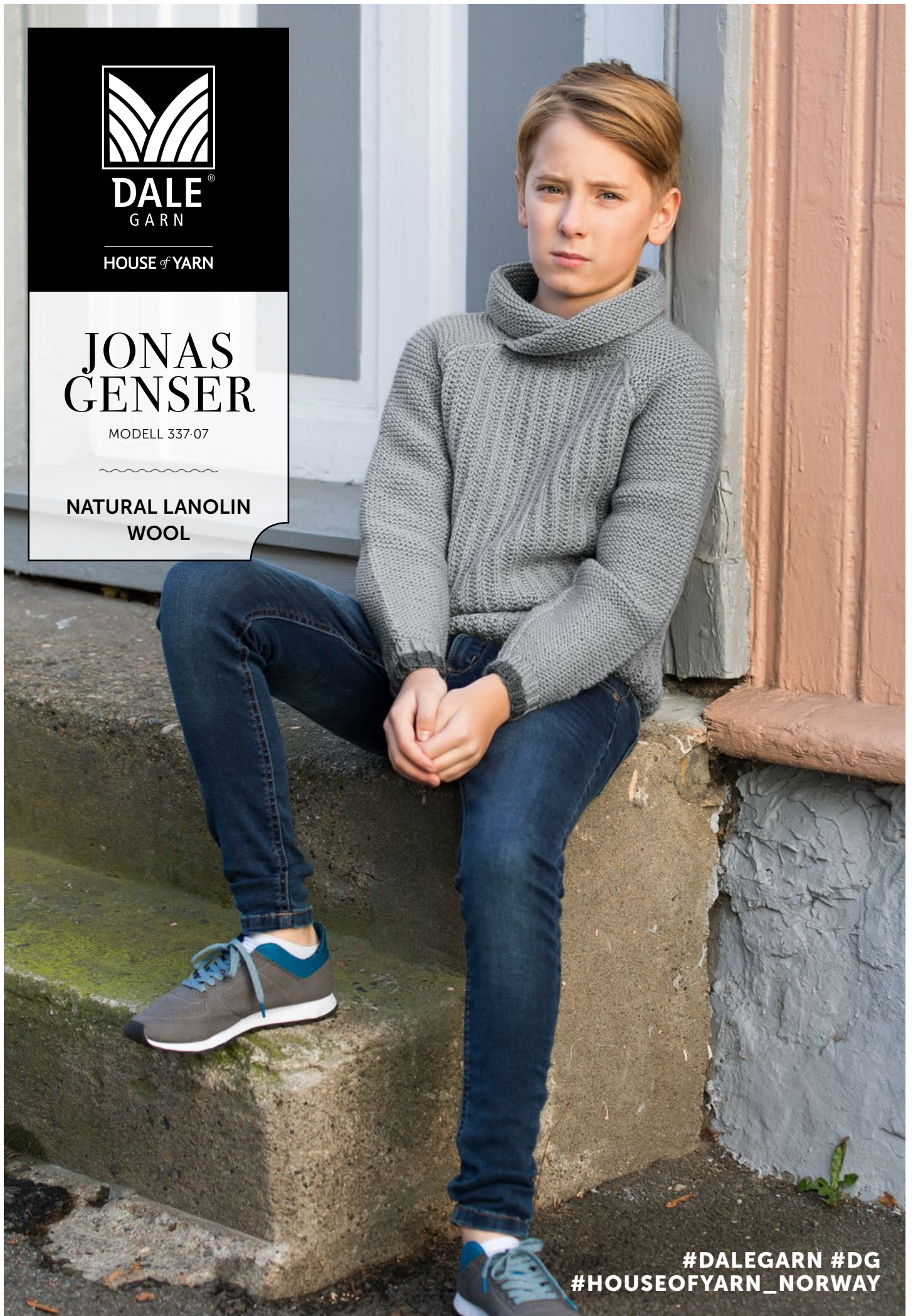

#DALEGARN #DG  
#HOUSEOFYARN\_NORWAY

# 337.07 JONAS GENSER

**DESIGN** Bente Presterud Røvik

**GARN** NATURAL LANOLIN WOOL  
100 % ren ny ull,  
50 gram = ca 100 meter

**STØRRELSER** 6 (8) 10 (12) år

## PLAGGETS MÅL

Overvidde ca 73 (77) 80 (87) cm  
Hel lengde\* ca 45 (48) 50 (54) cm  
Ermelengde ca 33 (36) 39 (42) cm  
\* midt bak før halskant

## GARNFORBRUK

Stålgrå 1402 8 (9) 10 (11) nøster  
Mørk grå 1403 1 nøste til alle størrelser

## PINNEFORSLAG

Liten og stor rundp  
og strømpep nr 4,5. Heklenål nr 4

## STRIKKEFASTHET

18 m riller / mønster  
på p nr 4,5 = 10 cm

**Alternativt garn: PURE ECO WOOL, FALK, HEILO eller LERKE**



**Sjekk strikkefastheten ved å strikke en prøvelapp. Tell antall m pr 10 cm, har du flere m enn oppgitt, skift til tykkere p. Har du færre m, skift til tynnere p.**

## FORKORTELSER

r = rett, vr = vrang, m = maske,  
p = pinne

## RILLER

2 p /omgang = 1 rille.

Fram og tilbake: Strikk r alle p r.

Rundt: Strikk vekselvis 1 omgang r, 1 omgang vr.

## FORSTYKKET

Legg opp 68 (71) 74 (80) m på rundp med mørk grå.

Strikk fram og tilbake slik:

**1. p (= vrangen):** 1 kantm, 1 r, vrangbord med 1 vr, 2 r til det gjenstår 3 m, 1 vr, 1 r, 1 kantm.

Kantm strikkes r på alle p.

**2. p (= retten):** 1 kantm, 1 vr, vrangbord med 1 r, 2 vr til det gjenstår 3 m, 1 1r, 1 vr, 1 kantm.

Strikk videre fram og tilbake med denne fordelingen.

Etter 5. p skiftes til stålgrå. Strikk neste p (= retten) r, deretter strikkes vrangbord med kantm som før.

Strikk til arbeidet måler 4 cm, slutt etter en p fra vrangen.

Strikk videre i mønster etter diagram, med 1 kantm i hver side.

Når arbeidet måler 32 (34) 35 (37) cm felles 4 m til ermehull i hver side = 60 (63) 66 (72) m.

Sett et merke. Herfra måles arbeidet videre.

Fortsett fram og tilbake i mønster som før, og med 1 kantm i hver side.

Når arbeidet maskerett måler 2 (3) 4 (4) cm strikkes neste p fra vrangen slik: 1 kantm, 1 vr, 2 r, 1 vr, deretter r til det gjenstår 5 m, 1 vr, 2 r, 1 vr, 1 kantm.

På neste p (= retten) felles slik: Strikk 1 kantm, løft 1 m løs av (som om den skal strikkes r), 1 r, løft den løse m over, 2 r sammen, løft høyre m (på høyre p) over den sist strikkede = 3 m felt, strikk til det gjenstår 5 m, løft 1 m løs av (som om den skal strikkes r), 1 r, løft den løse m over, 2 r sammen, sett 2 m tilbake på venstre p, løft den venstre av disse over den høyre, og sett m tilbake på høyre p = 3 m felt, strikk 1 kantm.

Fell slik på hver 2. cm ytterligere 5 (5) 5 (6) ganger = 24 (27) 30 (30) m. Husk at p før fellep alltid strikkes litt annerledes.

Fell løst av når arbeidet måler 13 (14) 15 (17) cm.

## BAKSTYKKET

Strikk som forstykket.

## ERMENE

Legg opp 33 (33) 36 (36) m på strømpep med mørk grå. Strikk rundt i vrangbord med 1 vr, 1 r, 1 vr (tilsvarende 2 vr, 1 r, men det startes med 1 vr). Etter 5. omgang skiftes til stålgrå. Strikk 1 omgang r, deretter vrangbord som før.

Når arbeidet måler 4 cm strikkes neste omgang slik:

1 m riller, 1 r, 29 (29) 32 (32) m riller, 1 r, 1 m riller.

Riller = 1. omgang: r, 2. omgang: vr. Gjenta 1.-2. omgang.

Strikk videre med denne fordelingen oppover.

Når arbeidet måler 5 cm økes 1 m på hver side av 4 m (= 1 r + 2 m riller + 1 r) midt under ermet.

Øk ved å løfte opp tråden mellom m til et kast, som strikkes vridt r eller vridt vr etter som det passer med rillene. De økte m strikkes i rillestrikk.

Gjenta økingen på hver 3. cm ytterligere 8 (10) 10 (12) ganger = 51 (55) 58 (62) m.

Når arbeidet måler 33 (36) 39 (42) cm felles 6 m til ermehull midt under ermet = 45 (49) 52 (56) m.

Sett et merke. Herfra måles arbeidet videre.

Strikk videre fram og tilbake i riller.

Når arbeidet maskerett måler 1 cm strikkes neste p fra retten slik: 1 kantm, løft 1 m av p (som om den skulle strikkes r), strikk 1 r, løft den løse m over, strikk riller til det gjenstår 3 m, strikk 2 r sammen, 1 kantm.

Fell slik hver cm ytterligere 12 (13) 14 (16) ganger = 19 (21)

22 (22) m. Arbeidet måler ca 13 (14) 15 (17) cm.

Fell av. Strikk det andre ermet på samme måte.

## MONTERING

Sy sammen for- og bakstykke i sidene innenfor 1 kantm.

Sy i ermene (= raglansømmene), innenfor 1 m på ermene og 2 m på bolen.

## HALSKANTEN

Bruk stålgrå. Strikk opp ca 18 m per 10 cm fra retten rundt halsen, men ikke strikk opp over forstykket. Strikk riller fram og tilbake. Legg samtidig opp 1 m i begge sider av p slik: på hver p 6 ganger, deretter på hver 2. p til den skrå siden er like lang som forstykkets bredde. Fell svært løst av, til en kant som ikke strammer. Bruk eventuelt en tykkere p til avfelling. Legg de løse flippene på halskanten over hverandre, kant i kant langs økingsiden, med den venstre delen øverst. Sy begge deler pent fast til halsen foran. Brett halskanten dobbel utover, uten å sy den fast.

## MONTERING

Hekle kjm (eller broder maskesting) med dobbel tråd stålgrå slik: Begynn under et erme. Hekle like ved siden av raglansømmen (på bolen), langs halsen foran, ned like ved siden av neste raglansøm. Gjenta på den andre siden av plagget.

## DIAGRAM

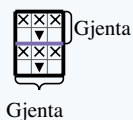

- R på retten
- R på vrangen
- Retten: Strikk 1 r med nedtak i m under forrige p



# GARN BRUKT I DENNE OPPSKRIFTEN



## NATURAL LANOLIN WOOL

100 % ren, ny ull  
WOOLMARK-sertifisert garn.  
Produsert i EU

**NATURAL LANOLIN WOOL** er et 4-tråds naturlig ullgarn som ivaretar ullas opprinnelige egenskaper. Det betyr maksimal elastisitet og god varme- og isolasjonsevne selv når plagget er vått. Etter farging tilsettes lanolin som er naturlig ullfett som øker ullas selvrensende og vannavstøtende egenskaper. Det gir deg et garn med de beste bruksegenskapene til f.eks. bleiebukser, ullundertøy, sokker og alle typer plagg til sport og fritid.

**NATURAL LANOLIN WOOL** er det beste valget til barnhageungen, og er det naturlige valget til kofter og gensere til liten og stor. Bruk **NATURAL LANOLIN WOOL** til alt av tilbehør fra votter og vanter til sokker, støvelfôr, luer, skjerf og halser.

**NATURAL LANOLIN WOOL** egner seg uansett strikketeknikker fra mønsterstrikk til fine fletter og aranmønstre, og alle typer strukturmønstre. Lanolin vaskes gradvis ut av plagget. Vi anbefaler at du da bruker Sonett Ullkur med naturlig lanolin som gjør et utvasket plagg mykt og elastisk igjen. Ved regelmessig bruk av ullkur tar du vare på ullas beste egenskaper.

NB! Husk at du kan strikke med **NATURAL LANOLIN WOOL**, LERKE, PURE ECO WOOL, FALK og HEILO etter samme oppskrift. **NATURAL LANOLIN WOOL** kan toves.

Strikkefasthet: 22 masker i glattstrikk på pinne nr 4 = 10 cm

50 gram = ca 100 meter

10  
22  4

50 gram = ca 100 meter



- Ullvugge 30 °C
- Vrenges før vask
- Bruk vaskemiddel for ull/silke
- Bruk ikke skyllemiddel
- Tørkes flatt



**House of Yarn** er et norsk merkevarehus og totalleverandør av kvalitetsgarn, design og accessoarer til faghandel og kjedebutikker i Norge og Norden.

[houseofyarn.no](http://houseofyarn.no)

# HOUSE *of* YARN



[dustorealpakka.no](http://dustorealpakka.no)



[dalegarn.no](http://dalegarn.no)



[knitathome.no](http://knitathome.no)



[gjestal.no](http://gjestal.no)

## FØLG HOUSE OF YARN OG VÅRE BRANDS PÅ SOSIALE MEDIER



HOUSEOFYARN.NO  
DUSTOREALPAKKA  
DALEGARN.NO  
GJESTALGARN



HOUSEOFYARN\_NORWAY



HOUSEOFYARN

---

FORHANDLERINFORMASJON