



MODELL | 358-11

MEDALJONG LANGJAKKE

NATURAL LANOLIN WOOL, KIDSILK ERLE & BABY ULL



#dalegarn #DG
#houseofyarn_norway

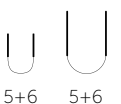

359-11



MEDALJONG LANGJAKKE



GARN BRUKT I DENNE OPPSKRIFTEN:

NATURAL LANOLIN WOOL 100 % ren ny ull,
50 gram = ca 100 meter
KIDSILK ERLE 56 % mohair, 26 % silke,
18 % ull, 50 gram = ca 325 meter
BABY ULL 100 % superwash merinoull,
50 gram = ca 165 meter

DESIGN Bente Presterud Røvik

STØRRELSER S (M) L (XL) XXL

PLAGGETS MÅL

Overvidde ca	116	(124)	132	(140)	148	cm
Hel lengde ca	91	(93)	95	(97)	99	cm
Ermelengde ca	45	(44)	43	(42)	41	cm

GARNFORBRUK

NATURAL LANOLIN WOOL

Beige melert 1422	5	(5)	6	(6)	7	nøster
Lys grå melert 1421	4	(4)	4	(5)	5	nøster
Sandbeige 1405	3	(3)	3	(3)	4	nøster
Dus grårosa 1410	2	(2)	2	(2)	3	nøster
Brun melert 1423	2 nøster alle størrelser					

KIDSILK ERLE

Hvit 0010	4	(5)	5	(6)	6	nøster
-----------	---	-----	---	-----	---	--------

BABY ULL

Ubleket hvit 0020	6	(7)	8	(8)	9	nøster
-------------------	---	-----	---	-----	---	--------

PINNEFORSLAG Liten og stor rundp nr 5 og 6

STRIKKEFASTHETER

15 m glattstrikket mønster på p nr 6 med 1 tråd hver av
NATURAL LANOLIN WOOL og KIDSILK ERLE eller
2 tråder BABY ULL = 10 cm

Alternativ for NATURAL LANOLIN WOOL:

PURE ECO WOOL, FALK, LERKE, PURE LINO

Alternativ for BABY ULL: PURE ECO BABY WOOL

Slik finner du riktig størrelse:

1. Ta mål av et strikkeplagg som passer.
2. Sammenlign målene med oppskriften.
3. Velg størrelse ut fra overvidden på bolen.
4. Lengde på bol og ermer kan du strikke lenger eller kortere ved behov.

Sjekk strikkefastheten ved å strikke en prøvelapp.

Tell antall m pr 10 cm, har du flere m enn oppgitt, skift til tykkere p. Har du færre m, skift til tynnere p.

FORKORTELSER r = rett, vr = vrang, m = maske, p = pinne

© House of Yarn AS

Kopiering og publisering av materiale og oppskrifter,
eller bruk av dette i næringsøyemed, er ikke tillatt
uten avtale med House of Yarn AS.



LOMMEPOSENE

Bruk 1 tråd hver av lys grå melert NATURAL LANOLIN WOOL og hvit KIDSILK ERLE, og p nr 6. Legg opp 23 (23) 23 (25) 25 m. Strikk fram og tilbake i glattstrikk, med 1 kantm i hver side. Kantm strikkes r på alle p. Når arbeidet måler ca 17 cm felles begge kantm = 21 (21) 21 (23) 23 m. Sett m på en tråd eller hjelpep. Strikk en lommepose til på samme måte.

FOR- OG BAKSTYKKET

Bruk 1 tråd hver av lys grå melert NATURAL LANOLIN WOOL og hvit KIDSILK ERLE, og p nr 5. Legg opp 156 (168) 180 (192) 204 m. Strikk vrangbord fram og tilbake med 2 r, 2 vr (sett fra retten), og med 1 kantm i hver side, til arbeidet måler 7 cm. Øk 1 m midt på siste p = 157 (169) 181 (193) 205 m. Sett et merke på hver side av de midterste 87 (93) 99 (105) 111 m til bakstykket, med 35 (38) 41 (44) 47 m i hver side til forstykker (inkludert 1 kantm). Legg opp 1 ekstra m. Denne m + de 2 kantm = oppklippsm midt foran, som heretter ikke er med i m-tall eller mønster. Resterende m = 155 (167) 179 (191) 203 m. Skift til rundp nr 6. Strikk videre rundt i mønster etter diagrammet. Begynn ved pila for valgt størrelse. Når arbeidet måler 44 (45) 46 (46) 47 cm strikkes neste omgang slik: Strikk 13 (16) 19 (20) 23 m som før, sett 21 (21) 21 (23) 23 m på en tråd til lomme, strikk 87 (93) 99 (105) 111 m som før, sett 21 (21) 21 (23) 23 m på en tråd til lomme, strikk 13 (16) 19 (20) 23 m som før. På neste omgang strikkes lommeposene inn der hvor det er satt

m på tråd til lommer. Fortsett i mønster som før. Når arbeidet måler 63 (64) 64 (65) 66 cm legges det opp 3 nye oppklippsm i hver side til ermehull. Fell av når arbeidet måler 91 (93) 95 (97) 99 cm. 34 (37) 40 (43) 46 m i begge sider av bakstykket er skulderm, og alle m som gjenstår på forstykkene er skulderm.

ERMENE

Legg opp 60 (64) 64 (68) 72 m med 1 tråd hver av lys grå melert NATURAL LANOLIN WOOL og hvit KIDSILK ERLE på liten rundp nr 5. Strikk 14 cm vrangbord rundt med 2 r, 2 vr. Sett et merke (til oppbrett). Herfra måles arbeidet videre. Strikk vrangbord i ytterligere 14 cm. På siste omgang justeres m-tallet jevnt fordelt til 60 (62) 66 (68) 72 m. Skift til liten rundp nr 6. 1. m på omgangen (= midt under ermet) strikkes hele tiden vr og holdes utenfor mønsteret. Strikk rundt i mønster etter diagrammet, tell ut fra midt på ermet hvor diagrammet begynner. Når arbeidet måler 37 (36) 34 (33) 31 cm økes 1 m på hver side av m midt under ermet. De økte m strikkes fortløpende inn i mønsteret. Gjenta økingene slik: På hver 4. omgang 1 gang, på hver 2. omgang 1 gang, på hver omgang 9 (9) 10 (11) 12 ganger = 84 (86) 92 (96) 102 m. Ermet måler ca 45 (44) 43 (42) 41 cm. Vreng ermet, og strikk 2 cm glattstrikk med 1 tråd hver av beige melert NATURAL LANOLIN WOOL og hvit KIDSILK ERLE til belegg, **samtidig** økes det 2 m midt under for hver 2. omgang. Fell løst av.

MONTERING

Sy maskinsømmer på hver side av de 3 klippem midt foran og ved hvert erme, og klipp opp. Mask sammen på skuldrene.

BELEGG FORKANTER

Bruk 1 tråd hver av beige melert NATURAL LANOLIN WOOL og hvit KIDSILK ERLE og p nr 5. Strikk opp ca 16 m pr 10 cm fra retten innenfor oppklippskanten langs høyre forkant. Strikk fram og tilbake i glattstrikk (sett fra retten), og med 1 kantm i hver side, i 3 cm. Fell av. Gjenta langs venstre forkant.

FORKANTER

Bruk 1 tråd hver av beige melert NATURAL LANOLIN WOOL og hvit KIDSILK ERLE, og p nr 5. Strikk opp ca 16 m pr 10 cm fra retten langs høyre forkant, halsen bak og venstre forkant. Langs oppklippskantene foran strikkes det opp i samme nedstikk som for beleggene. M-tallet må være delelig med 4. Strikk 14 cm fram og tilbake i vrangbordstrikk med 2 r, 2 vr (sett fra retten) og med 1 kantm i hver side. Fell av.

MONTERING

Legg forkantbeleggene over oppklippskantene, og sy pent til slik at sømmene ikke er synlige fra retten. Sy i ermene. Brett opp vrangborden ved merket eller til ønsket ermelengde. Sy eventuelt et sting midt under ermet for å fikse oppbretten.

LOMMENE

Sett m fra tråden inn på p nr 6. Bruk 1 tråd hver av lys grå melert NATURAL LANOLIN WOOL og hvit KIDSILK ERLE. Strikk 5 cm glattstrikk fram og tilbake til belegg, legg opp 1 kantm i hver side på 1. p. Fell av. Brett belegget mot vrangen og sy til. Sy lommeposene til på vrangen.

DIAGRAM

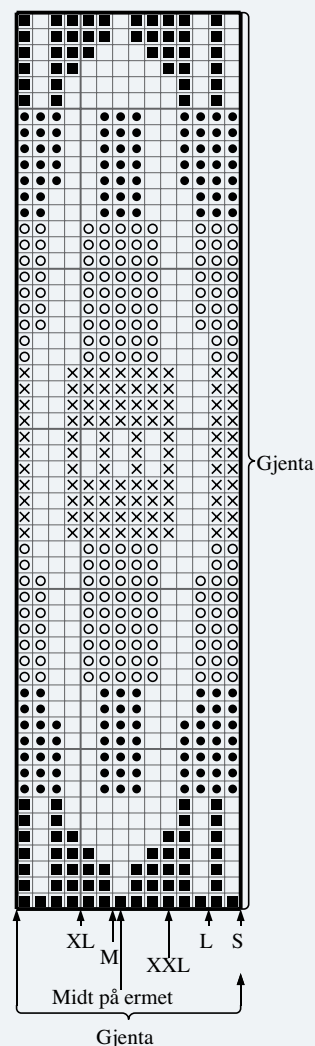

- 2 tråder BABY ULL: Ubleket hvit 0020
- 1 tråd LANOLIN: Dus grårosa 1410
+ 1 tråd ERLE: Hvit 0010
- 1 tråd LANOLIN: Sandbeige 1405
+ 1 tråd ERLE: Hvit 0010
- 1 tråd LANOLIN: Beige melert 1422
+ 1 tråd ERLE: Hvit 0010
- 1 tråd LANOLIN: Brun melert 1423
+ 1 tråd ERLE: Hvit 0010

Garn brukt i denne oppskriften



NATURAL LANOLIN WOOL

100 % ren ny ull
WOOLMARK-sertifisert garn
Produsert i EU/Romania

NATURAL LANOLIN WOOL er et 4-tråds naturlig ullgarn som ivaretar ullas opprinnelige egenskaper. Det betyr maksimal elastisitet og god varme- og isolasjonsevne selv når plagget er fuktig og vått. Etter farging tilsettes lanolin som er naturlig ullfett som øker ullas selvrensende og vannavstøtende egenskaper. Det gir deg et garn med de beste bruksegenskapene til f.eks. bleiebukser, ullundertøy, sokker og alle typer plagg til sport og fritid.

Natural Lanolin Wool er det beste valget til barnhageungen, og er det naturlige valget til kofter og gensere til liten og stor. Bruk **Natural Lanolin Wool** til alt av tilbehør fra votter og vanter til sokker, støvelfôr, luer, skjerf og halser. **Natural Lanolin Wool** egner seg uansett strikketeknikker fra mønsterstrikk til fine fletter og aranmønster, og alle typer strukturmønster.

Lanolin vaskes gradvis ut av plagget. Vi anbefaler at du da bruker Sonett Ullkur med naturlig lanolin som gjør et utvasket plagg mykt og elastisk igjen. Ved regelmessig bruk av ullkur tar du vare på ullas beste egenskaper.

NB! Husk at du kan strikke med **Natural Lanolin Wool**, **Pure ECO Wool**, **Lerke** og **Falk** etter samme oppskrift.

Natural Lanolin Wool kan toves.

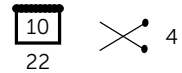

50 gram = ca 100 meter

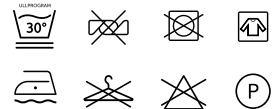

- Ullvugge 30 °C
- Vrenges før vask
- Bruk vaskemiddel for ull/silke
- Bruk ikke skyllemiddel
- Tørkes flatt





KIDSILK ERLE

56 % mohair
26 % silke 18 % ull
Produsert i EU/Romania

KIDSILK ERLE er et luftig, børstet mohairgarn i luksusklassen som blir til lekke, florlette og myke plagg. Bruk det enten alene eller prøv å strikke det sammen med andre garnkvaliteter. Enten lagt dobbelt, som mønstereffekt sammen med et rundspunnet ullgarn eller alpakka. Husk at den oppgitte strikkefastheten er veiledende, og at du kan strikke **Kidsilk Erle** med tynnere eller tykkere pinner alt etter hvilket resultat du ønsker.

10
18

5,5

50 gram = ca 325 meter

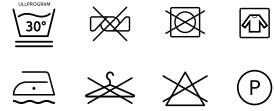

- Ullvugge 30 °C
- Vrenges før vask
- Bruk vaskemiddel for ull/silke
- Bruk ikke skyllemiddel
- Tørkes flatt



BABY ULL

100 % superwash merino
Australsk merinoull
Garnprodusent ITPGroup.no

BABY ULL er et 4-tråds superwash-behandlet ullgarn spunnet av australske merinoull i den fineste fiberkvaliteten. Garnet er velkjent blant alle som kjenner Dales Baby-kataloger. Våre Baby-kataloger er blitt rene samleobjekter, og både garnet og design har en sterk posisjon blant strikkefolket. Men husk at du ikke bare kan strikke myke fine babyplagg. **Baby Ull** er supert til fine topper, jumbere og kardigans til både voksne og barn. **Baby Ull** har to veiledende strikkefastheter avhengig av bruksområdet og hvilken type plagg du strikker. Husk at det er strikkefastheten som er oppgitt i oppskriften du skal følge.

10
28

3

10
32

2,5

50 gram = ca 165 meter

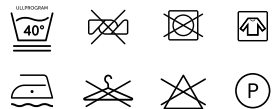

- Ullvugge 40 °C
- Bruk vaskemiddel for ull/silke
- Bruk ikke skyllemiddel
- Tørkes flatt

House of Yarn er et norsk merkevarehus og totalleverandør av kvalitetsgarn, design og accessoarer til faghandel og kjedebutikker i Norge og Norden.

houseofyarn.no

HOUSE *of* YARN



dustorealpakka.no



dalegarn.no



knitathome.no



gjestal.no

FØLG HOUSE OF YARN OG VÅRE BRANDS PÅ SOSIALE MEDIER



HOUSEOFYARN.NO
DUSTOREALPAKKA
DALEGARN.NO
GJESTALGARN



HOUSEOFYARN_NORWAY



HOUSEOFYARN

FORHANDLERINFORMASJON