



MODELL | 368-07

# FJELLFJOL ANKEL- SOKKER

NATURAL LANOLIN WOOL

#dalegarn #DG  
#houseofyarn\_norway



3+3,5



#### FJELLFIOL ANKELSOKKER



**GARN BRUKT I DENNE OPPSKRIFTEN:**  
NATURAL LANOLIN WOOL  
100 % ren ny ull, 50 gram = ca 100 meter

<b>DESIGN</b>	Anne-Kirsti Espenes
<b>STØRRELSER</b>	One Size (skostørrelse 38-40)
<b>GARNFORBRUK</b>	Mørk grå melert 1419 2 nøster Ubleket hvit 1432 1 nøste
<b>PINNEFORSLAG</b>	Strømpep nr 3 og 3,5
<b>STRIKKEFASTHET</b>	24 m glattstrikk og mønster med på p nr 3,5 = 10 cm.

Alternativt garn: PURE ECO WOOL, FALK

**Sjekk strikkefastheten ved å strikke en prøvelapp.  
Tell antall m pr 10 cm, har du flere m enn oppgitt,  
skift til tykkere p. Har du færre m, skift til tynnere p.**

**FORKORTELSER** r = rett, vr = vrang, m = maske,  
p = pinne

© House of Yarn AS

Kopiering og publisering av materiale og oppskrifter,  
eller bruk av dette i næringsøyemed, er ikke tillatt  
uten avtale med House of Yarn AS.

# 368-07

Legg opp 54 m med mørk grå melert på strømpep nr 3 og strikk 12 omganger vrangbord rundt med 1 r, 1vr. Skift til p nr 3,5 og strikk mønster etter diagram **A** (= baksiden av sokken) og mønster etter diagram **B** (= framsiden av sokken) til arbeidet måler 13 cm.

### HÆL

Strikk 22 p glattstrikk fram og tilbake med mørk grå melert over de 27 m som hører til diagram **A**. Fell slik: (1. p = retten) Sett et merke i den midterste m = midtm. Strikk 2 m forbi midtm, strikk 2 m r sammen og 1 r. Snu og strikk 2 m forbi midtm, strikk 2 vr sammen, 1 vr. Snu og strikk til m før «hullet», strikk m før og etter «hullet» r sammen, 1 r. Snu, strikk til m før hullet, strikk 2 vr sammen, 1 vr. Snu og fortsett slik til alle m utenfor «hullet» er strikket. Strikk opp 11 m med mørk grå melert på hver side av hælen. Fordel dem på 2 p og strikk videre rundt etter diagram **A** og **B** som før. De nye m på hver side av hælen strikkes etterhvert med i diagram **A**, og det skal fortsatt være 1 m i halvbleket hvit ytterst i hver side av mønsteret. Det kan være lurt å strikke de nye m vridd r 1. omgang.

Fell 1 m på hver side av diagram **A** på hver 3. omgang slik: Ta 1. m (halvbleket hvit) løs av, strikk 2. m i halvbleket hvit, trekk den løse m over, strikk mønster som vist til det gjenstår 2 m av mønster **A**, strikk 2 m r sammen med halvbleket hvit. Gjenta fellingene (på hver 3. omgang) til det gjenstår 54 m. Strikk til foten måler 21 cm eller til ønsket lengde.

### TÅFELLING

Strikk glattstrikk rundt med mørk grå melert og strikk 1 omgang uten å felle. Sett et merke i hver side. Det blir 2 p med 13 m og 2 p med 14 m. Neste omgang felles slik:

**1. og 3. p:** Strikk 1 r, ta 1 m løs av, strikk 1 r, trekk den løse m over, strikk ut p.

**2. og 4. p:** Strikk til 3 m gjenstår, strikk 2 m r sammen, 1 r. Gjenta fellingene på hver 2. omgang til gjenstår 22 m. Videre felles på hver omgang til det gjenstår 10 m.

Klipp av garnet, trekk tråden gjennom m og fest den godt. Strikk den andre sokken på samme måte.

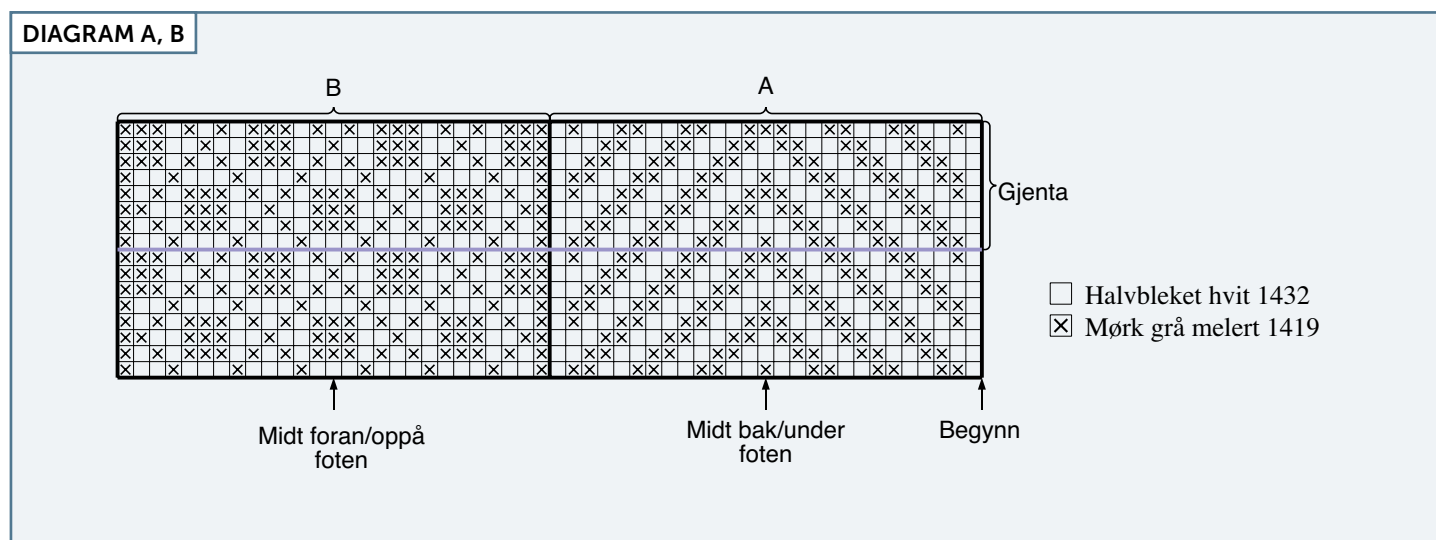

# Garn brukt i denne oppskriften



## NATURAL LANOLIN WOOL

100 % ren ny ull  
WOOLMARK-sertifisert garn  
Produsert i EU/Romania

**NATURAL LANOLIN WOOL** er et 4-tråds naturlig ullgarn som ivaretar ullas opprinnelige egenskaper. Det betyr maksimal elastisitet og god varme- og isolasjonsevne selv når plagget er fuktig og vått. Etter farging tilsettes lanolin som er naturlig ullfett som øker ullas selvrensende og vannavstøtende egenskaper. Det gir deg et garn med de beste bruksegenskapene til f.eks. bleiebukser, ullundertøy, sokker og alle typer plagg til sport og fritid.

**Natural Lanolin Wool** er det beste valget til barnhageungen, og er det naturlige valget til kofter og gensere til liten og stor. Bruk **Natural Lanolin Wool** til alt av tilbehør fra votter og vanter til sokker, støvelfôr, luer, skjerf og halser. **Natural Lanolin Wool** egner seg uansett strikketeknikker fra mønsterstrikk til fine fletter og aranmønster, og alle typer strukturmønster.

Lanolin vaskes gradvis ut av plagget. Vi anbefaler at du da bruker Sonett Ullkur med naturlig lanolin som gjør et utvasket plagg mykt og elastisk igjen. Ved regelmessig bruk av ullkur, tar du vare på ullas beste egenskaper.

**NB!** Husk at du kan strikke med **Natural Lanolin Wool**, **Pure ECO Wool**, **Lerke**, **Falk** og **Pure Lino** etter samme oppskrift. **Natural Lanolin Wool** kan toves.

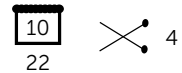

50 gram = ca 100 meter

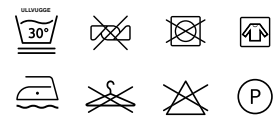

- Ullvugge 30 °C
- Vrenses før vask
- Bruk vaskemiddel for ull/silke
- Bruk ikke skyllemiddel
- Tørkes flatt



**House of Yarn** er et norsk merkevarehus og totalleverandør av kvalitetsgarn, design og accessoarer til faghandel og kjedebutikker i Norge og Norden.

[houseofyarn.no](http://houseofyarn.no)

# HOUSE *of* YARN



[dustorealpakka.no](http://dustorealpakka.no)



[dalegarn.no](http://dalegarn.no)



[knitathome.no](http://knitathome.no)



[gjestal.no](http://gjestal.no)

## FØLG HOUSE OF YARN OG VÅRE BRANDS PÅ SOSIALE MEDIER



HOUSEOFYARN.NO  
DUSTOREALPAKKA  
DALEGARN.NO  
GJESTALGARN



HOUSEOFYARN\_NORWAY



HOUSEOFYARN

---

FORHANDLERINFORMASJON