



MODELL | 370-15

DALE CORTINA GENSER DENIM

NATURAL LANOLIN WOOL



#dalegarn #DG
#houseofyarn_norway





370-15

DALE CORTINA GENSER DENIM



GARN BRUKT I DENNE OPPSKRIFTEN:
NATURAL LANOLIN WOOL
100 % ren ny ull, 50 gram = ca 100 meter

CORTINA DESIGN Designet av Bitten Eriksen i 1956
Redesign: Anne-Kirsti Espenes

STØRRELSER S (M) L (XL) XXL

PLAGGETS MÅL

Overvidde ca	91	(98)	105	(115)	124	cm
Hel lengde ca	56	(58)	59	(59)	60	cm
Ermelengde ca	47	(48)	49	(49)	50	cm

GARNFORBRUK

Mørk denim 1429	9	(10)	11	(12)	13	nøster
Natur 1401	2	(2)	3	(3)	3	nøster

PINNEFORSLAG Stor og liten rundp og strømpep nr 3,5 og 4

STRIKKEFASTHET 22 m glattstrikk på p nr 4 = 10 cm

Alternativt garn: PURE ECO WOOL, FALK, LERKE, PURE LINO

Slik finner du riktig størrelse:

1. Ta mål av et strikkeplagg som passer.
2. Sammenlign målene med oppskriften.
3. Velg størrelse ut fra overvidden på bolen.
4. Lengde på bol og ermer kan du strikke lenger eller kortere ved behov.

Sjekk strikkefastheten ved å strikke en prøvelapp. Tell antall m pr 10 cm, har du flere m enn oppgitt, skift til tykkere p. Har du færre m, skift til tynnere p.

FORKORTELSER r = rett, vr = vrang, m = maske, p = pinne

© House of Yarn AS

Kopiering og publisering av materiale og oppskrifter, eller bruk av dette i næringsøyemed, er ikke tillatt uten avtale med House of Yarn AS.



BOLEN

Legg opp 200 (216) 232 (252) 272 m med mørk denim på rundp nr 3,5. Strikk 5 cm vrangbord rundt med 1 r, 1 vr.

Skift til rundp nr 4 og strikk glattstrikk til arbeidet måler 36 (37) 37 (38) 38 cm. Strikk mønsteret etter diagram **A** slik: *Begynn ved merket for valgt størrelse og strikk som vist i diagrammet til det andre merket* = forstykket. Gjenta fra *-* = bakstykket.

NB! På siste omgang i diagrammet felles det til ermehull slik: Fell av 4 m, strikk 92 (100) 108 (118) 128 m, fell av 8 m, strikk 92 (100) 108 (118) 128 m, fell av 4 m.

Legg arbeidet til side mens ermene strikkes.

ERMENE

Legg opp 48 (50) 52 (52) 54 m med mørk denim på strømpep nr 3,5. Strikk 5 cm vrangbord rundt med 1 r, 1 vr.

Skift til strømpep nr 4, øk 2 m midt under ermet og strikk glattstrikk. Gjenta økingene på hver 3. (2,5) 2,5. (2.) 2. cm 13 (14) 16 (19) 20 ganger = 76 (80) 86 (92) 96 m. Når ermet måler 46 (47) 48 (48) 49 cm, strikkes mønsteret etter diagram **B**.

Tell ut fra midt på ermet hvor diagrammet begynner. På siste omgang i diagrammet felles 8 m av midt under ermet = 68 (72) 78 (84) 88 m.

Strikk et erme til på samme måte.

BÆRESTYKKET

Sett ene ermet, forstykket, andre ermet og bakstykket inn på rundp nr 4 = 320 (344) 372 (404) 432 m.

Strikk mønster etter diagram **C** og fell jevnt fordelt som vist i diagrammet = 286 (312) 338 (364) 390 m.

Klipp av tråden.

Sett et merke midt på forstykket. Tell 78 (78) 104 (104) 104 m tilbake fra midten. Omgangen begynner her. Dette for at «et kryss» i mønsteret skal komme midt foran. Strikk mønster etter diagram **D**.

Fortsett med mønster **E** og fell jevnt fordelt som vist i diagrammet = 144 (160) 168 (184) 192 m.

Videre strikkes glattstrikk med mørk denim. På 2. omgang felles slik: *Strikk 2 m r sammen, 16 (18) 19 (21) 22 r*, gjenta fra *-* ut omgangen = 136 (152) 160 (176) 184 m. Strikk 1 omgang uten fellinger. Neste omgang felles igjen: *Strikk 2 m r sammen, 15 (17) 18 (20) 21 r*, gjenta fra *-* ut omgangen = 128 (144) 152 (168) 176 m. Strikk 1 omgang uten fellinger. Neste omgang felles som før med 14 (16) 17 (19) 20 m mellom hver felling = 120 (136) 144 (160) 168 m. Fortsett å felle slik på hver 2. omgang til det er 14 (14) 14 (15) 15 m mellom fellingene = 120 (120) 120 (128) 128 m. Strikk 1 omgang og fell 4 (4) 0 (4) 4 m jevnt fordelt = 116 (116) 120 (124) 124 m. La m stå på p.

HALSKANT

Strikk mønsteret på diagram **F**. Skift til p nr 3,5 og fortsett med natur. Strikk 1 omgang vr til brettekant og ca 3 cm glattstrikk til belegg. Fell av uten å stramme.

MONTERING

Brett halskanten dobbel mot vrangen og sy belegget fast med litt løse sting. Bruk gjerne mørk denim til å sy med, slik at stingene ikke vises på retten.

Sy sammen under ermene.

DIAGRAM A, B, C, D, E, F

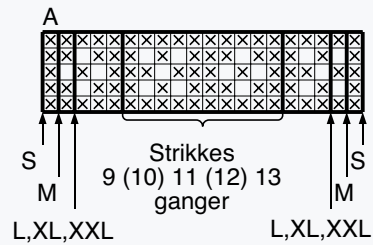
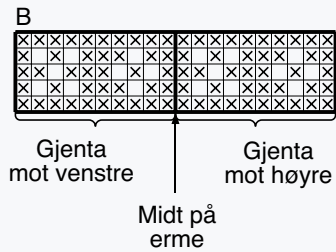
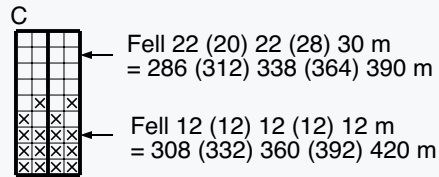
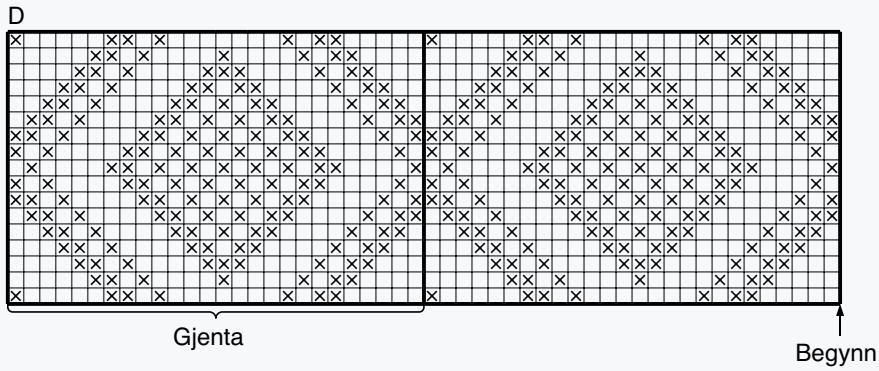
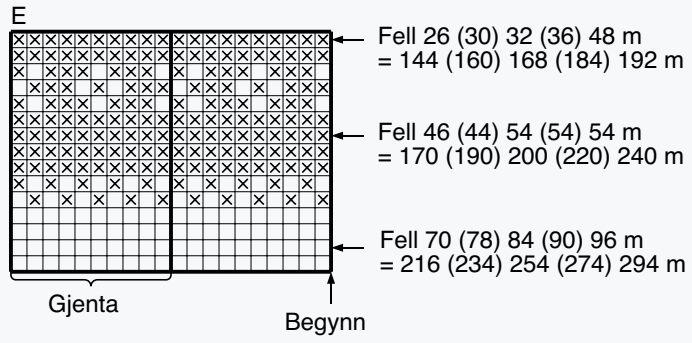
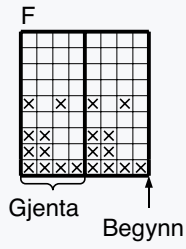

- Natur 1401
- ⊗ Mørk denim 1429

Garn brukt i denne oppskriften



NATURAL LANOLIN WOOL

100 % ren ny ull
WOOLMARK-sertifisert garn
Produsert i EU/Romania

NATURAL LANOLIN WOOL er et 4-tråds naturlig ullgarn som ivaretar ullas opprinnelige egenskaper. Det betyr maksimal elastisitet og god varme- og isolasjonsevne selv når plagget er fuktig og vått. Etter farging tilsettes lanolin som er naturlig ullfett som øker ullas selvrensende og vannavstøtende egenskaper. Det gir deg et garn med de beste bruksegenskapene til f.eks. bleiebukser, ullundertøy, sokker og alle typer plagg til sport og fritid.

Natural Lanolin Wool er det beste valget til barnhageungen, og er det naturlige valget til kofter og gensere til liten og stor. Bruk **Natural Lanolin Wool** til alt av tilbehør fra votter og vanter til sokker, støvelfôr, luer, skjerf og halser. **Natural Lanolin Wool** egner seg uansett strikketeknikker fra mønsterstrikk til fine fletter og aranmønster, og alle typer strukturmønster.

Lanolin vaskes gradvis ut av plagget. Vi anbefaler at du da bruker Sonett Ullkur med naturlig lanolin som gjør et utvasket plagg mykt og elastisk igjen. Ved regelmessig bruk av ullkur tar du vare på ullas beste egenskaper.

NB! Husk at du kan strikke med **Natural Lanolin Wool**, **Pure ECO Wool**, **Lerke**, **Falk** og **Pure Lino** etter samme oppskrift. **Natural Lanolin Wool** kan toves.

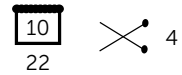

50 gram = ca 100 meter

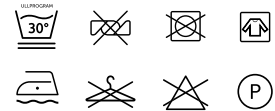

- Ullvugge 30 °C
- Vrenses før vask
- Bruk vaskemiddel for ull/silke
- Bruk ikke skyllemiddel
- Tørkes flatt



House of Yarn er et norsk merkevarehus og totalleverandør av kvalitetsgarn, design og accessoarer til faghandel og kjedebutikker i Norge og Norden.

houseofyarn.no

HOUSE *of* YARN



dustorealpakka.no



dalegarn.no



knitathome.no



gjestal.no

FØLG HOUSE OF YARN OG VÅRE BRANDS PÅ SOSIALE MEDIER



HOUSEOFYARN.NO
DUSTOREALPAKKA
DALEGARN.NO
GJESTALGARN



HOUSEOFYARN_NORWAY



HOUSEOFYARN

FORHANDLERINFORMASJON