



MODELL | 381-05

LILLEHAMMER'94 TOPPLUE

NATURAL LANOLIN WOOL

JUBILEUM

25 år



SKATTER FRA

*Dale-
arkivet*

#dalegarn #DG
#houseofyarn_norway

U |||||
3/3,5 3/3,5

LILLEHAMMER'94 TOPPLUE



GARN BRUKT I DENNE OPPSKRIFTEN:
NATURAL LANOLIN WOOL
100 % ren, ny ull, 50 gram = ca 100 meter

DESIGN Margaretha Finseth

STØRRELSER Dame Herre

FARGEFORSLAG

Alt A

Farge 1 Ubleket hvit 1432
Farge 2 Mørk grå melert 1419
Farge 3 Koks melert 1431
Farge 4 Klarrød 1407
Farge 5 Oliven 1436

Alt B

Farge 1 Klarrød 1407
Farge 2 Ubleket hvit 1432
Farge 3 Oliven 1436
Farge 4 Koks melert 1431
Farge 5 Solgul 1439

Alt C

Farge 1 Ubleket hvit 1432
Farge 2 Jeansblå 1435
Farge 3 Oliven 1436
Farge 4 Klarrød 1407
Farge 5 Solgul 1439

Alt D

Farge 1 Koks melert 1431
Farge 2 Ubleket hvit 1432
Farge 3 Oliven 1436
Farge 4 Klarrød 1407
Farge 5 Solgul 1439

GARNFORBRUK

Farge 1	100	100	g
Farge 2	50	100	g
Farge 3	50 g eller rest begge størrelser		
Farge 4	50 g eller rest begge størrelser		
Farge 5	50 g eller rest begge størrelser		

PINNEFORSLAG Liten rundp og strømpep nr 3 eller 3,5

STRIKKEFASTHET 24 m = 10 cm

Sjekk strikkefastheten ved å strikke en prøvelapp.
Tell antall m pr 10 cm, har du flere m enn oppgitt,
skift til tykkere p. Har du færre m, skift til tynnere p.

FORKORTELSER Se side 5

© House of Yarn AS

Kopiering og publisering av materiale og oppskrifter,
eller bruk av dette i næringsøyemed, er ikke tillatt
uten avtale med House of Yarn AS.



381-05



Oppskrift på genser | DG381-01

Legg opp i farge 1 for mod. **B** og **D** og i farge 2 for mod. **A** og **C** på strømpep. nr. 3 eller 3,5, 112 -120 m. Strikk vr.bordstrikk 1 r., 1 vr., 4 omg. Strikk 1 omg. glattstrikk, videre Bord I. **Obs! For mod. A og C er fargene byttet om.** (Se diagr.). Strikk så 1 omg. glattstrikk i bunnfargen, 1 omg vr omg. vr. til å brette i, 3 omg. glattstrikk. Snu arb. med vrangen fram og strikk videre i glattstrikk 20 omg. og øk 16 (8) m jevnt fordelt = 128 m (begge størrelser) m. på siste omg. Strikk videre i **Bunnmønster**. Strikk til arb. måler 22 -24 cm, målt fra vr.omg. Strikk 2 m. r. sammen ut omg. Trekk tråden gjennom restm. og fest godt. Lag en dusk i farge 1 og farge 2 og fest i toppen av luen.

DIAGRAM

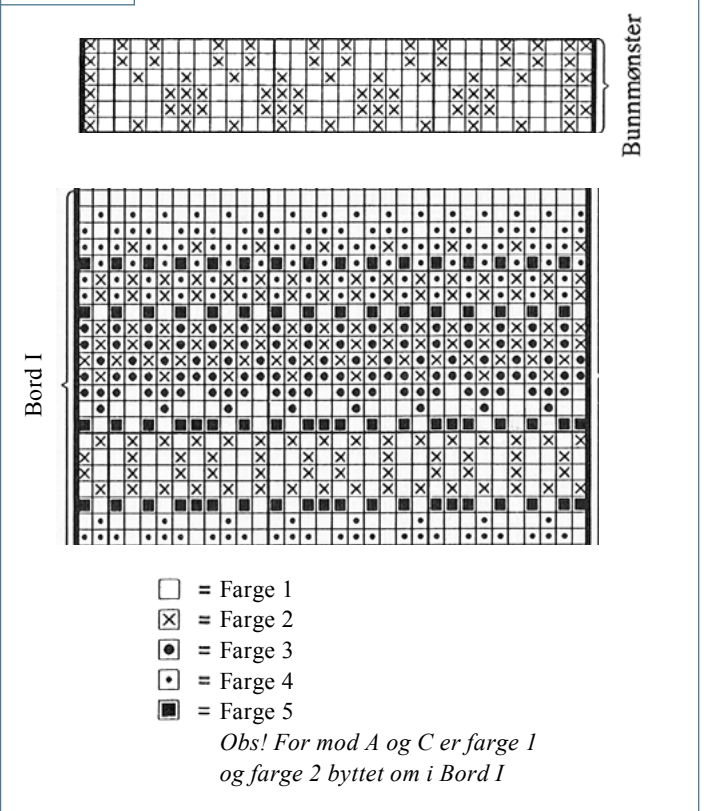



For flere Lillehammer'94 oppskrifter se dalegarn.no

LILLEHAMMER-GENSERENS HISTORIE

Dale design vektlegger alltid en harmonisk balanse mellom det tradisjonelle og det moderne. Lillehammer-designet domineres av fire viktige figurer fra den frodige, Norrøne mytologien.

Frøya, den mest berømte av gudinnene. Hun er Gudinne for Kjærlighet og Fruktbarhet, og hun innehar en magisk kraft til å se inn i både fortid og fremtid. Hun har også en nær forbindelse med det underjordiske og dets skjulte krefter.

Deretter er det Hugin og Munin, Odins to ravner som representerer tanke og minne. Legenden sier at hver dag flyr de over verden og rapporterer til Odin det de ser.

Du finner også Odin på Sleipner. Odin er hovedguden, samtidig som han er guden for Krig, Død, Mystikk og Visdom. Han rår over Valhalla – Dødsriket – og er fører for berserkene. Odin rir Sleipner, hesten med åtte bein som sies å være den raskeste i verden.

Yggdrasil, det eviggrønne verdenstreet, representerer verdens sentrum og forbindelsen mellom menneskene, maktene i himmelen og i underverden. Yggdrasil symboliserer rettferdighet og galge – gudene hadde sitt domssted her – kunnskap, visdom og kampene mellom det gode og onde.



Frøya



Odin



Hugin & Munin



Yggdrasil

Garn brukt i denne oppskriften



NATURAL LANOLIN WOOL

100 % ren ny ull
WOOLMARK-sertifisert garn
Produsert i EU/Romania



NATURAL LANOLIN WOOL er et 4-tråds naturlig ullgarn som ivaretar ullas opprinnelige egenskaper. Det betyr maksimal elastisitet og god varme- og isolasjonsevne selv når plagget er fuktig og vått. Etter farging tilsettes lanolin som er naturlig ullfett som øker ullas selvrensende og vannavstøtende egenskaper. Det gir deg et garn med de beste bruksegenskapene til f.eks. bleiebukser, ullundertøy, sokker og alle typer plagg til sport og fritid.

Natural Lanolin Wool er det beste valget til barnhageungen, og er det naturlige valget til kofter og gensere til liten og stor. Bruk **Natural Lanolin Wool** til alt av tilbehør fra votter og vanter til sokker, støvelfôr, luer, skjerf og halsler. **Natural Lanolin Wool** egner seg uansett strikketeknikker fra mønsterstrikk til fine fletter og aranmønster, og alle typer strukturmønster. Lanolin vaskes gradvis ut av plagget. Vi anbefaler at du da bruker Sonett Ullkur med naturlig lanolin som gjør et utvasket plagg mykt og elastisk igjen. Ved regelmessig bruk av ullkur, tar du vare på ullas beste egenskaper.

NB! Husk at du kan strikke med **Natural Lanolin Wool**, **Pure ECO Wool**, **Lerke**, **Falk** og **Pure Lino** etter samme oppskrift. **Natural Lanolin Wool** kan toves.

NB! Strikkefastheten som er oppgitt på banderolen er kun veiledende. Husk at du alltid skal følge strikkefastheten som er oppgitt i oppskriften.

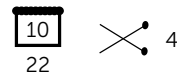

50 gram = ca 100 meter



- Ullvugge 30 °C
- Vrenses før vask
- Bruk vaskemiddel for ull/silke
- Bruk ikke skyllemiddel
- Tørkes flatt



Vanlige forkortelser

- frg = farge • m = maske
- r = rett • vr = vrang
- omg = omgang(er)
- p = pinner • arb = arb
- str = størrelse
- diagr = diagram
- beg = begynn

01
02
03
04 House of Yarn er Nordens største merkevarehus,
05 grossist og produsent av kvalitetsgarn, strikkedesign og
06 accessoirer til faghandel og kjedebutikker.

07
08 houseofyarn.no

09 HOUSE of YARN



10
11 dustorealpakka.no

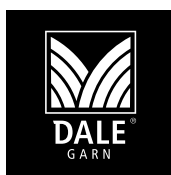

12 dalegarn.no

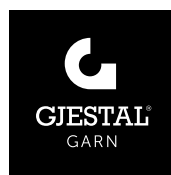

13 gjestal.no



14 hoy.no

15 CAMILLA PIHL

16 camillapihlstrikk.no

17 #ORANSJESKJERF

18 oransjeskjerf.no

19 YARNMADE

20 yarnmade.no

21 FØLG HOUSE OF YARN OG VÅRE BRANDS PÅ SOSIALE MEDIER



22 [HOUSEOFYARN_NORWAY](https://www.instagram.com/houseofyarn_norway)



23 [HOUSEOFYARN.NO](http://houseofyarn.no)
[DUSTOREALPAKKA](http://dustorealpakka.no)
[DALEGARN.NO](http://dalegarn.no)
[GJESTALGARN](http://gjestalgarn.no)



24 [HOUSEOFYARN](https://www.pinterest.com/houseofyarn)



25 [YOUTUBE.COM/HOUSEOFYARN](https://www.youtube.com/houseofyarn)



26 [ISSUU.COM/HOUSEOFYARN](https://www.issuu.com/houseofyarn)

27 FORHANDLERINFORMASJON

28