



MODELL | 381-09

LILLEHAMMER'94 STRØMPER

NATURAL LANOLIN WOOL

JUBILEUM

25 år

SKATTER FRA

*Dale-
arkivet*

#dalegarn #DG
#houseofyarn_norway



2,5+3

381-09

LILLEHAMMER'94 STRØMPER



GARN BRUKT I DENNE OPPSKRIFTEN:
NATURAL LANOLIN WOOL
100 % ren, ny ull, 50 gram = ca 100 meter

DESIGN Margaretha Finseth

STØRRELSER Dame Herre

FARGEFORSLAG FALK

Alt A

Farge 1 Ubleket hvit 1432
Farge 2 Mørk grå melert 1419
Farge 3 Koks melert 1431
Farge 4 Klarrød 1407
Farge 5 Oliven 1436

Alt B

Farge 1 Klarrød 1407
Farge 2 Ubleket hvit 1432
Farge 3 Oliven 1436
Farge 4 Koks melert 1431
Farge 5 Solgul 1439

Alt C

Farge 1 Ubleket hvit 1432
Farge 2 Jeansblå 1435
Farge 3 Oliven 1436
Farge 4 Klarrød 1407
Farge 5 Solgul 1439

Alt D

Farge 1 Koks melert 1431
Farge 2 Ubleket hvit 1432
Farge 3 Oliven 1436
Farge 4 Klarrød 1407
Farge 5 Solgul 1439

GARNFOBRUK

Farge 1 250 g
Farge 2 150 g
Farge 3 50 g eller rest
Farge 4 50 g eller rest
Farge 5 50 g eller rest



PINNEFORSLAG Strømpep nr 2,5 og 3

STRIKKEFASTHET 26 m = 10 cm

Sjekk strikkefastheten ved å strikke en prøvelapp. Tell antall m pr 10 cm, har du flere m enn oppgitt, skift til tykkere p. Har du færre m, skift til tynnere p.

FORKORTELSER Se side 6

© House of Yarn AS

Kopiering og publisering av materiale og oppskrifter, eller bruk av dette i næringsøyemed, er ikke tillatt uten avtale med House of Yarn AS.

Legg opp i farge 1 for mod. **B** og **D** og i farge 2 for mod.

A og **C** på strømpep. nr. 2,5, 88 - 104 m. Strikk vr.bordstrikk 1 vridd r., 1 vr. 12 -14 cm. Bytt til p. nr. 3. Strikk **Bord I** (se diagr. strømper). **Obs! For mod. A og C er fargene byttet om.**

Øk på siste omg. av **Bord I**, 5 m. jevnt fordelt. Strikk videre **Bord II**, midtm. i diagr = midt foran, og **Bord IV** over de 5 m. midt bak. Strikk så **Bunnmønster**, men fortsett med **Bord IV** over de 5 m. midt bak hele tiden, ialt 30 omg., videre **Bord III**, men når arb. måler 24 - 26 cm fell 1 m. på hver side av de 5 midtm. bak hver 1,5 cm 13 -16 ganger, til 67 - 77 m. igjen. Strikk ferdig **Bord III**.

Hæl: Strikk fram og tilb.i **Bunnmønster** hæl med de 28- 30 m. midt bak, 5 - 5,5 cm.

Hælfelling: Strikk 19 -20 m., snu, ta alltid første m. løs av ved sning, strikk 10 m., snu. Strikk til 1 m. før hullet, strikk 2 m. sammen, 1 m., snu. Forts. slik til alle sidem. er strikket. Det er 18 - 20 m. igjen etter 12 - 14 p.

Fot: Strikk rundt slik: 9 -10 m., sett ett merke. Dette er midt under foten (hælen), omg. beg. nå her. Ta opp 12 -13 m. på hver side av hælen. Strikk **Bunnmønster** hæl på m. under foten og **Motiver** over de midterste 35 m. på vristen. Strikk motiv **Frøya** for dame på ene foten og **Hugin & Munin** på andre, for herre **Odin** og **Hugin & Munin**. Fell hver 2. omg. på hver side av de midterste 35 vristm. til det er 69 - 69 m. på omg. Strikk hele diagr. og fell i hver side av diagr. slik: Ta 2 m r løs av (som om de skulle strikkes r sammen), strikk 1 r, trekk de løse m over. Stram tråden godt. Fell slik hver omg. Bytt til strømpep. når det blir for trangt på rundp. Fell til det er 10 m. igjen. Trekk tråden gjennom restm. og fest godt. Om en ønsker lenger fot strikk **Bunnmønster** som for hæl over- alle m.



DIAGRAM STRØMPER

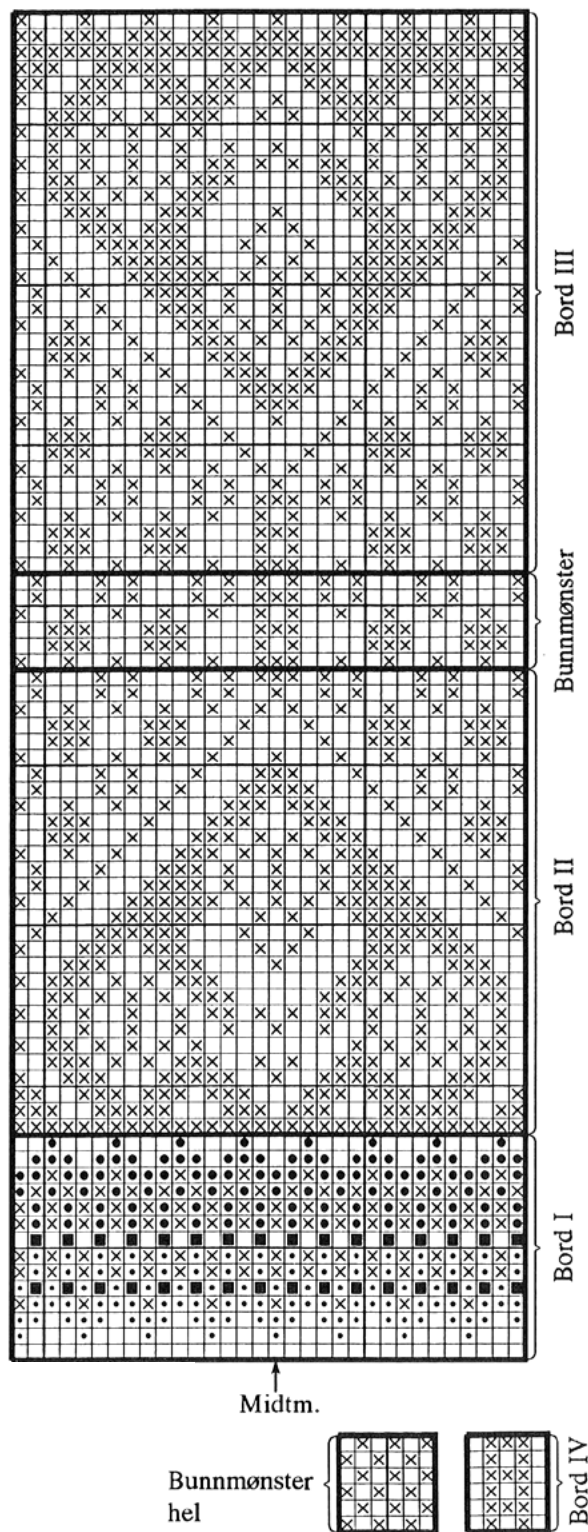

- = Farge 1
- ⊗ = Farge 2
- = Farge 3
- ◻ = Farge 4
- = Farge 5

Obs! For mod A og C er farge 1 og farge 2 byttet om i Bord I

DIAGRAM FRØYA, HUGIN OG MUGIN, ODIN

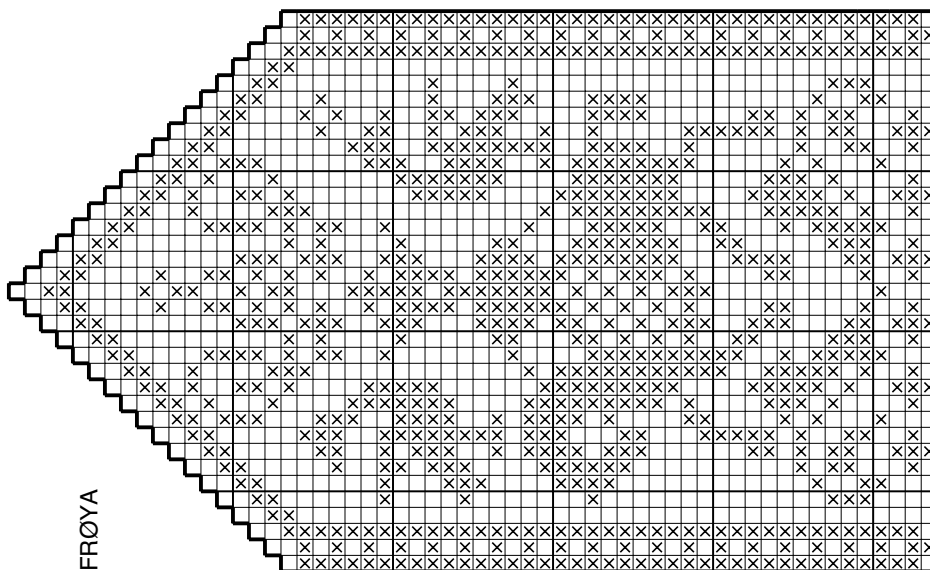
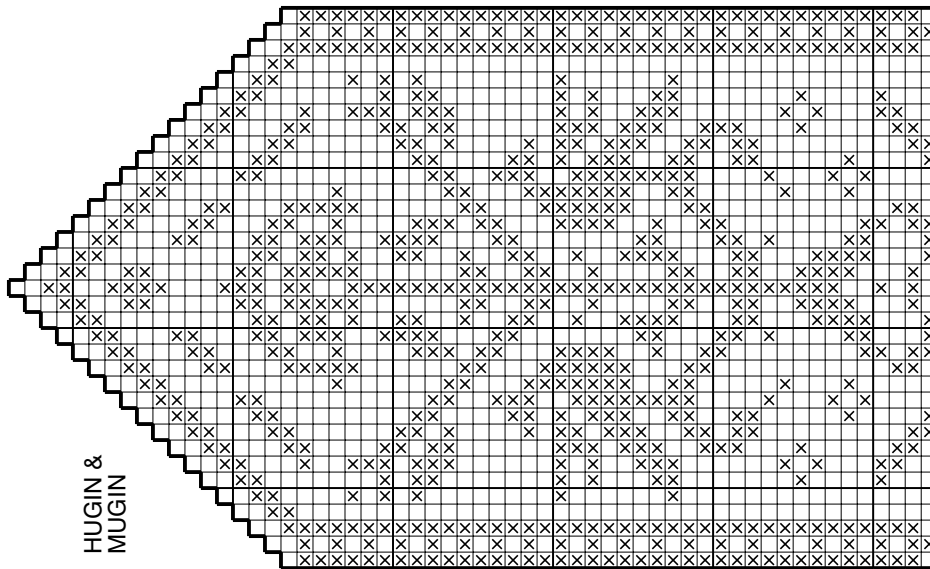
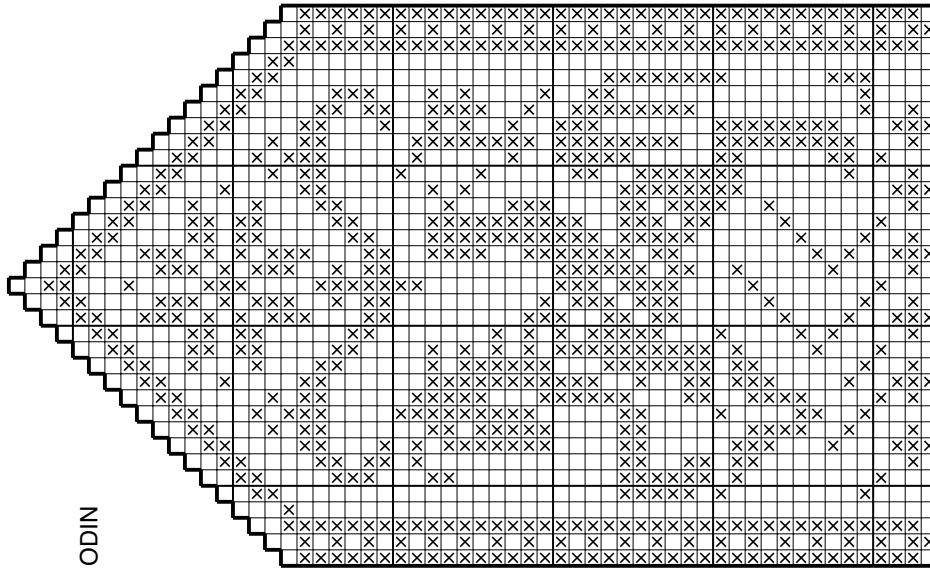

□ Farge 1
✕ Farge 2



For flere Lillehammer'94 oppskrifter se dalegarn.no

LILLEHAMMER-GENSERENS HISTORIE

Dale design vektlegger alltid en harmonisk balanse mellom det tradisjonelle og det moderne. Lillehammer-designet domineres av fire viktige figurer fra den frodige, Norrøne mytologien.

Frøya, den mest berømte av gudinnene. Hun er Gudinne for Kjærlighet og Fruktbarhet, og hun innehar en magisk kraft til å se inn i både fortid og fremtid. Hun har også en nær forbindelse med det underjordiske og dets skjulte krefter.

Deretter er det Hugin og Munin, Odins to ravner som representerer tanke og minne. Legenden sier at hver dag flyr de over verden og rapporterer til Odin det de ser.

Du finner også Odin på Sleipner. Odin er hovedguden, samtidig som han er guden for Krig, Død, Mystikk og Visdom. Han rår over Valhalla – Dødsriket – og er fører for berserkene. Odin rir Sleipner, hesten med åtte bein som sies å være den raskeste i verden.

Yggdrasil, det eviggrønne verdenstreet, representerer verdens sentrum og forbindelsen mellom menneskene, maktene i himmelen og i underverden. Yggdrasil symboliserer rettferdighet og galge – gudene hadde sitt domssted her – kunnskap, visdom og kampene mellom det gode og onde.

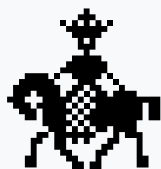

Frøya



Odin



Hugin & Munin



Yggdrasil

Garn brukt i denne oppskriften



NATURAL LANOLIN WOOL

100 % ren ny ull
WOOLMARK-sertifisert garn
Produsert i EU/Romania



NATURAL LANOLIN WOOL er et 4-tråds naturlig ullgarn som ivaretar ullas opprinnelige egenskaper. Det betyr maksimal elastisitet og god varme- og isolasjonsevne selv når plagget er fuktig og vått. Etter farging tilsettes lanolin som er naturlig ullfett som øker ullas selvrensende og vannavstøtende egenskaper. Det gir deg et garn med de beste bruksegenskapene til f.eks. bleiebukser, ullundertøy, sokker og alle typer plagg til sport og fritid.

Natural Lanolin Wool er det beste valget til barnhageungen, og er det naturlige valget til kofter og gensere til liten og stor. Bruk **Natural Lanolin Wool** til alt av tilbehør fra votter og vanter til sokker, støvelfôr, luer, skjerf og halser. **Natural Lanolin Wool** egner seg uansett strikketeknikker fra mønsterstrikk til fine fletter og aranmønster, og alle typer strukturmønster. Lanolin vaskes gradvis ut av plagget. Vi anbefaler at du da bruker Sonett Ullkur med naturlig lanolin som gjør et utvasket plagg mykt og elastisk igjen. Ved regelmessig bruk av ullkur, tar du vare på ullas beste egenskaper.

NB! Husk at du kan strikke med **Natural Lanolin Wool**, **Pure ECO Wool**, **Lerke**, **Falk** og **Pure Lino** etter samme oppskrift. **Natural Lanolin Wool** kan toves.

NB! Strikkefastheten som er oppgitt på banderolen er kun veiledende. Husk at du alltid skal følge strikkefastheten som er oppgitt i oppskriften.

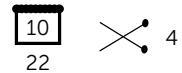

50 gram = ca 100 meter

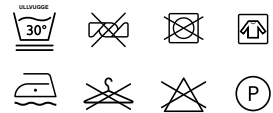

- Ullvugge 30 °C
- Vrennes før vask
- Bruk vaskemiddel for ull/silke
- Bruk ikke skyllemiddel
- Tørkes flatt



- Vanlige forkortelser**
- frg = farge • m = maske
 - r = rett • vr = vrang
 - omg = omgang(er)
 - p = pinner • arb = arb
 - str = størrelse
 - diagr = diagram
 - beg = begynn

01
02
03
04 House of Yarn er Nordens største merkevarehus,
05 grossist og produsent av kvalitetsgarn, strikkedesign og
06 accessoarer til faghandel og kjedebutikker.

07
08 houseofyarn.no

09 HOUSE of YARN



10
11 dustorealpakka.no



12 dalegarn.no



13 gjestal.no



14 hoy.no

15 CAMILLA PIHL

16 camillapihlstrikk.no

17 #ORANSJESKJERF

18 oransjeskjerf.no

19 YARNMADE

20 yarnmade.no

21 FØLG HOUSE OF YARN OG VÅRE BRANDS PÅ SOSIALE MEDIER



22 [HOUSEOFYARN_NORWAY](https://www.instagram.com/houseofyarn_norway)



23 [HOUSEOFYARN.NO](http://houseofyarn.no)
24 [DUSTOREALPAKKA](http://dustorealpakka.no)
25 [DALEGARN.NO](http://dalegarn.no)
26 [GJESTALGARN](http://gjestalgarn.no)



27 [HOUSEOFYARN](https://www.pinterest.com/houseofyarn)



28 [YOUTUBE.COM/HOUSEOFYARN](https://www.youtube.com/houseofyarn)



[ISSUU.COM/HOUSEOFYARN](https://www.issuu.com/houseofyarn)

FORHANDLERINFORMASJON