



DALE
GARN

HOUSE of YARN

SAPPORO 1972 KOFTE

DG 280-09 | NATURAL LANOLIN WOOL



Dale Garn - en del av HOUSE of YARN

DG 280-09

SAPPORO 1972 KOFTE

DESIGN

Dale Garn

GARN

NATURAL LANOLIN WOOL 100 % ren, ny ull,
50 gram = ca 100 meter

Alternativt garn: LERKE, MERINO 22,
ALPAKKA FORTE CLASSIC

STØRRELSE

(S) M/L (XL) XXL

PLAGGETS MÅL

Overvidde ca. (98) 109 (120) 131 cm

Lengde ca. (65) 68 (71) 72 cm

Ermelengde ca. (46) 48 (50) 51 cm

GARNFORBRUK

Farge 1 (450) 500 (550) 600 g

Farge 2 (300) 300 (350) 350 g

FARGER

Alt 1

Farge 1 Hvit 1438

Farge 2 Jeansblå 1435

Alt 2

Farge 1 Hvit 1438

Farge 2 Klar rød 1407

NB! Vi har oppdatert garnet i denne oppskriften da original-garnet har gått ut av produksjon. Derfor kan fargene avvike noe fra bildet.

PINNEFORSLAG

Rundp og strøppep nr 3 og 3 ½ eller 4

TILBEHØR

6-7 knapper

STRIKKEFASTHET

22 m x 29 omg glattstrikk, 27 omg mønster = 10 x 10 cm

**Sjekk strikkefastheten ved å strikke en prøvelapp.
Tell antall m pr 10 cm, har du flere m enn oppgitt,
skift til tykkere p. Har du færre m, skift til tynnere p.**



For oppskrift på barnekofte se DG 280-10

FINN RIKTIG STØRRELSE

1. Ta mål av et strikkeplagg som passer.
2. Sammenlign målene med oppskriften.
3. Velg størrelse ut fra overvidden på bolen.
4. Lengde på bol og ermer kan du strikke lenger eller kortere ved behov.

FORKORTELSER

r = rett, vr = vrang, m = maske, p = pinne, frg = farge,
omg = omgang, beg = begynn

© House of Yarn AS

Kopiering og publisering av materiale og oppskrifter,
eller bruk av dette i næringsøyemed, er ikke tillatt
uten avtale med House of Yarn AS.



Modell EVENTYRKOFTE
Str.: 8/10 år 36/38-40/42-
46/48-50/52
Garnforbruk str. 38: 750 g



heilo
D 2114



VRANGBORDMØNSTER (Delelig med 4 m)

1. p: (Retten): 1 r, * 2 r, 2 vr, gjenta fra * til * ut p, slutt med 3 r.

2. p: 1 r, * Strikk den andre m vr før første m, strikk så første m vr, 2 r, gjenta fra * til * ut p, slutt med den andre m vr før første m, så den første m vr, 1 r.

Gjenta disse 2 p hele veien.

FOR - OG BAKSTYKKE

Legg opp i frg 2 på p nr 3 (236) 260 (284) 308 m. Strikk **Vrangbordmønster** fram og tilbake slik: 3 p i frg 2, 14 p i frg 1, 2 p i frg 2, men lag et knapphull over 3 m etter 2 cm i høyre side (dame) eller venstre side (herre), 4 m fra kanten. Sett så de 12 første og de 12 siste m på en tråd til knappelister. Bytt til p nr 3 ½ eller 4, strikk 1 omg i glattstrikk i frg 2 og øk 1 m = (213) 237 (261) 285 m. Strikk videre rundt og legg opp 4 m sist på omg. Disse strikkes hele veien ensfarget og skal siden brukes til å klippe i. Strikk Mønster **A** slik: Strikk Bord I en gang og deretter Bord II til det er 5 m igjen, strikk Bord I motsatt (speilvendt). Fortsett med 2 omg glattstrikk i frg 1. Videre strikkes Mønster **B** til arb måler ca. (54) 57 (60) 61 cm. Siste omg skal være lik omg x eller omg y på diagrammet. Sy med maskesting de mønsterm som mangler nederst, på begge sider av midten, (på de 2 ensfargede omg) mellom Mønster **A** og Mønster **B**, slik at bordene blir sammenhengende. Strikk (etter Mønster **B**) 2 omg i frg 1 og deretter Mønster **C**. På 8., 9., 21. og 22. omg brukes et nøste ekstra i frg 2 på slutten av omg (eller de m det gjelder, kan sys på med maskesting etterpå). Ved H på diagrammet skal det felles til hals.

HALSFELLING

Fell de 4 klippem. Strikk videre fram og tilbake. Fell i hver side av åpningen (8) 9 (10) 10 m 1 gang og deretter 3, 2, 1, 1 m annenhver p (likt for alle str).

Ved N på diagrammet skal det felles til nakke.

NAKKEFELLING

Fell de midterste (37) 39 (41) 41 m. Fell så ved nakken annenhver p 2 m 1 gang og 1 m 1 gang. Når hele Mønster **C** er strikkes, skal det strikkes 1 p r på retten og 1 p r på vrangen i frg 1. Fell av.

ERMER

Legg opp (47) 49 (51) 53 m med frg 2 på p nr 3. Strikk 6 omg glattstrikk, 1 omg vr og 1 omg r. Bytt til p nr 3 ½ eller 4. Strikk Mønster **C** uten de 5 første og de 5 siste m på diagrammet. Pass på at merket for 'midten' kommer midt oppå ermet. Øk 2 m midt under ermet hver 1 ½ cm (24) 25 (26) 27 ganger = (95) 99 (103) 107 m. Nye m tas med i mønsteret. Etter Mønster **C**, strikkes 2 omg med frg 1 og deretter Mønster **B** til ermet måler ca. (45) 47 (49) 50 cm fra vrangomg. Avslutt helst ved x eller y på diagrammet. Strikk 2 omg i frg 1 og deretter de 4 første omg på Mønster **C**. Strikk 5 p glattstrikk fram og tilbake, med vrangen ut, til belegg. Fell av.

MONTERING

Damp delene lett fra vrangen. Sømmene sys med garn. Mål vidden øverst på ermet uten å strekke ut i bredden. Sett målet av i sidene til ermehull. Sy to maskinsømmer på hver side av de 4 midterste m langs hvert ermehull og på hver side av de 4 klippem midt foran. Klipp opp mellom sømmene. Sy sammen over skuldrene fra retten i vr-p. Sy i ermene: Fest ermet midt på skulderen og i ermehullens underkant. Begynn midt på skulderen og sy hver side. Sy belegget over klippekanten.

KNAPPELISTER

Sett de 12 m nede på jakken på venstre/høyre forstykke på en p nr 3 og legg opp 4 m inn mot jakken. Disse m strikkes i glattstrikk med vrangen ut, de øvrige m strikkes i **Vrangbordmønster** som før. Strikk i frg 1 til listen når opp til halsfellingene når den strekkes litt. Fell de 4 belegg. Sett de andre m på en tråd. Motsatt list strikkes med 4-5 knapphull. Det kommer et knapphull i halskanten, og det skal være samme avstand mellom alle hullene. Sy listene pent til jakken fra retten med ett sting i m innenfor belegg på listen og ett sting i m innenfor maskinsømmen på bolen. Sy belegget til over klippekanten på vrangen.

HALSKANT

Bruk frg 2 og plukk/strikk opp 11-12 m pr 5 cm rundt halsen. Ta med m som ble satt på en tråd. Bruk gjerne en heklenål nr 2 ½ eller 3 til å plukke opp m med og skyv dem etter hvert over på en strikkes nr 3. Masketallet skal være delelig med 4 m + 2 m slik at det stemmer med Vrangbordmønsteret. Strikk Vrangbordmønster 4 p, skift til frg 1 og strikk 5 cm til men etter 1 ½ cm og 4 ½ cm skal det lages 1 knapphull. Fell løst av. Brett halskanten dobbel og sy løst til på vrangen. Sy rundt knapphullene og sy i knapper.

DIAGRAM

Mønster A

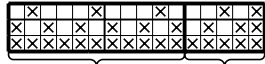

- = Farge 1
- ⊗ = Farge 2

Mønster B

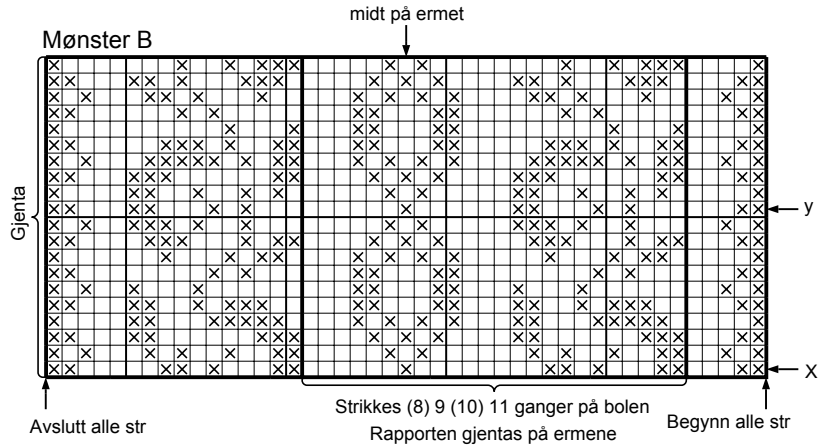

Mønster C

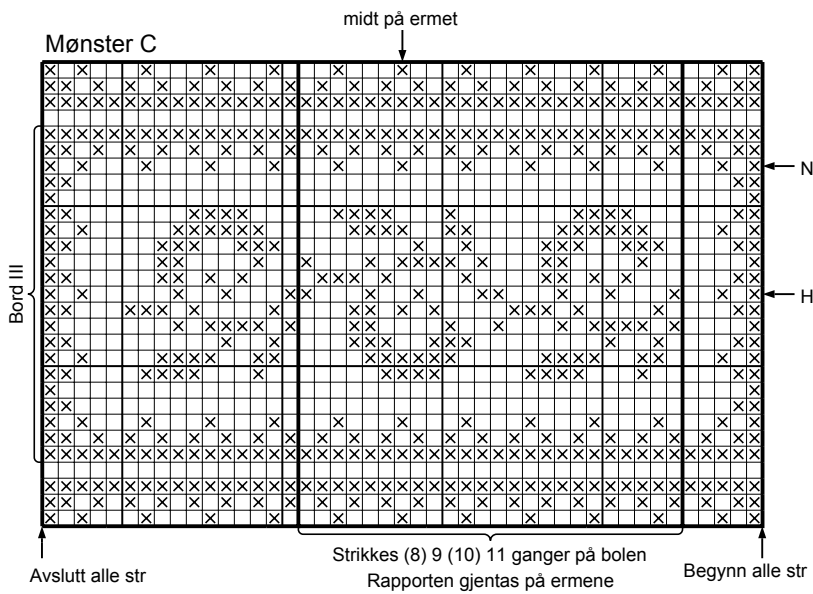

Ønsker du inspirasjon til ditt neste strikkeprosjekt? Sjekk ut nettsiden houseofyarn.no