



MODELL | 237-10

VOTTER



#gjestalgarn #GG #houseofyarn_norway

237-10



VOTTER



GARN BRUKT I DENNE OPPSKRIFTEN:

RUBIN SUPERWASH
100% SUPERWASH ULL,
50 gram = ca 100 m

DESIGN Berit K. Skårland

STØRRELSER Dame

GARNFORBRUK

Hvitt 402 = farge 1 2 nøster

Svart 401 = farge 2 1 nøste

PINNEFORSLAG Strømpep nr. 2½ og 3½ eller 4

STRIKKEFASTHET 23 m glattstrikk og mønster i bredden
og 27 omg i høyden på p nr. 3½
eller 4 måler 10 x 10 cm

Alternativt garn: SAFIR & PURE MERINO

**Sjekk strikkefastheten ved å strikke en prøvelapp.
Tell antall m pr 10 cm, har du flere m enn oppgitt,
skift til tykkere p. Har du færre m, skift til tynnere p.**

FORKORTELSER Se side 4

© House of Yarn AS

Kopiering og publisering av materiale og oppskrifter,
eller bruk av dette i næringsøyemed, er ikke tillatt
uten avtale med House of Yarn AS.

Legg opp 48 m med farge 1 på strømpep nr. 2,5 og str 5-6 cm rundt i vrangbordstr med 1 r, 1 vr. Skift til strømpep nr. 3,5 eller 4 og glattstr. Str mønster etter diagrammet. Sett 8 m på en hjelpetråd til tommel (avmerket på diagrammet). Legg opp 8 nye m på neste omg. Sett ett merke over hver side-m. Fell som vist på diagrammet ved å str 2 m r sm før merke-m og 2 m vridd r sm etter merke-m. Fell slik på hver omg til det er 12 m igjen i omg. Klipp av garnet og trekk tråden gjennom m.

Tommel: Plukk opp 8 m med farge 1 på undersiden av tommelen og sett m fra hjelpetråden over på en p.

Plukk opp 1 m i hver side av tommelen. Fordel m på 4 p. Str mønster II etter diagrammet til tommelen måler ca. 5 cm. Str 2 og 2 mr sm omg ut og str 1 omg uten fellinger. Klipp av garnet og trekk tråden gjennom de resterende m. Str den andre votten lik, men med tommelen i motsatt side. Fest alle løse tråder på vrangen.

Press ikke arb, men legg eventuelt plagget flatt i fasong under fuktige håndklær og la det ligge til det er tørt.

DIAGRAM I, II

MØNSTER II

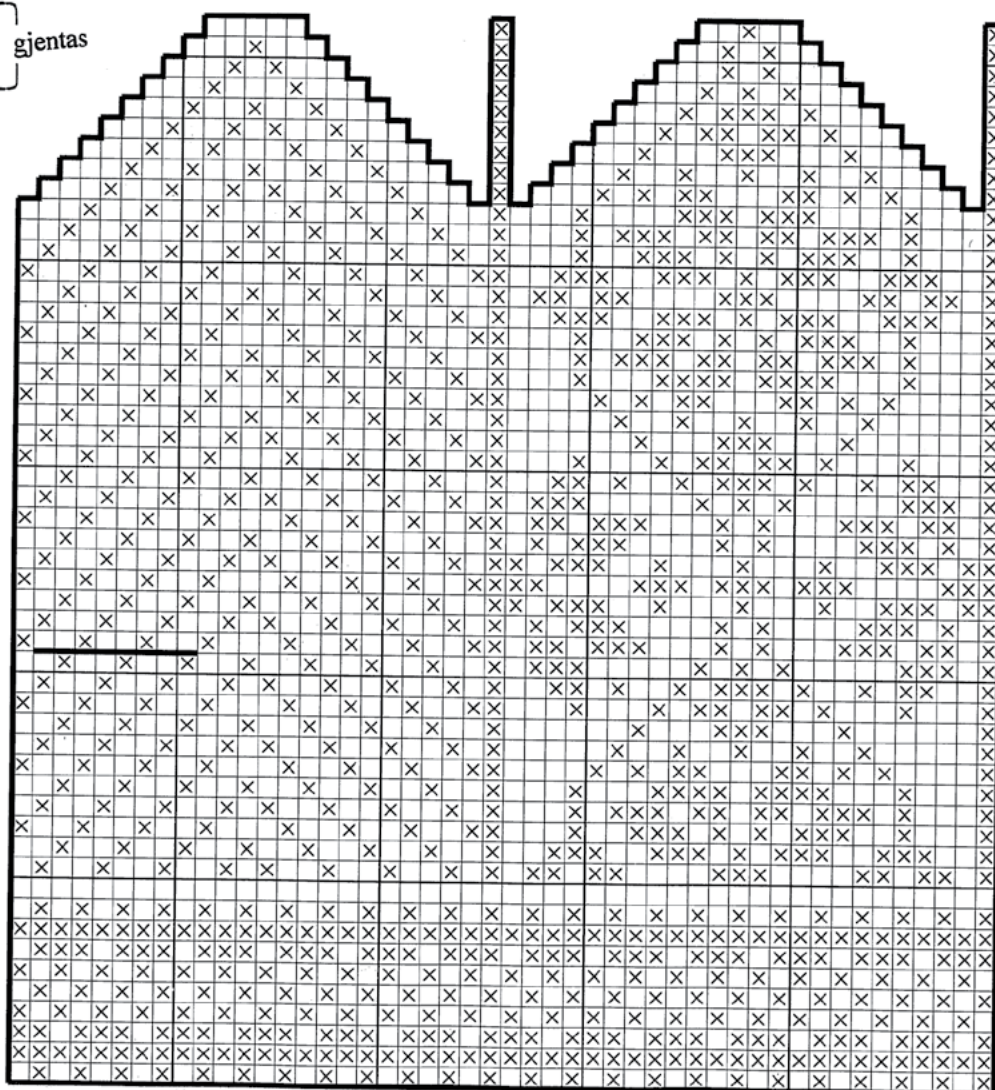
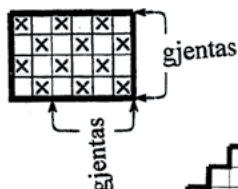

- = farge 1
- ⊗ = farge 2