



# BARNE- TOPP

MODELL EP18-07

COTTON MEDI



#TRYSILGARN  
#EUROPRIS

# 18·07 BARNETOPP

<b>DESIGN</b>	Brit Frafjord Ørstavik				
<b>GARN</b>	COTTON MEDI 100 % ren bomull, 50 gram = ca 100 meter				
<b>STØRRELSER</b>	2	(4)	6	(8)	10 år
<b>PLAGGETS MÅL</b>					
Overvidde ca	58	66	70	74	77 cm
Hel lengde ca	30	34	39	42	46 cm
<b>GARNFORBRUK</b>					
Lavendel 410	3	3	4	4	5 nøster
<b>PINNEFORSLAG</b>	Stor og liten rundp 3,5 og 4				
<b>STRIKKEFASTHET</b>	21 m glattstr i bredden på p nr 4 måler 10 cm				



**Sjekk strikkefastheten ved å strikke en prøvelapp. Tell antall m pr 10 cm, har du flere m enn oppgitt, skift til tykkere p. Har du færre m, skift til tynnere p.**

## Finn riktig størrelse:

1. Ta mål av et strikkeplagg som passer.
2. Sammenlign målene med oppskriften.
3. Velg størrelse ut fra overvidden på bolen.
4. Lengde på bol og ermer kan du strikke lenger eller kortere ved behov.

**FORKORTELSER** m=maske, r=rett, vr=vrang, str=strikk, p=pinne, omg=omgang, arb=arbeidet,

glattstr=glattstrikk, sm=sammen, beg=begynn, rillestr=rillestrikk

## BOLEN

Legg opp 138-154-166-178-186 m på p nr. 4 og str 5 omg rillestr (vekselvis 1 omg vr, 1 omg r) rundt. Sett ett merke i hver side med 69-77-83-89-93 m til ryggen og forstykket. Når arb måler ca. 4-4½-5-6-6½ cm, felles det i hver side slik: Str 2 vridd r før merket, og 2 r sm etter hvert merke = 4 m felt i omg. Gjenta fellingene på hver 4-4½-5-6-6½ cm i alt 3 ganger = 126-142-154-166-174 m. Str til arb måler ca. 17-19-22-24-27 cm. Fell av 6 m i hver side (3 m på hver side av hvert merke) til ermehull = 114-130-142-154-162 m. Legg arb til side, og str ermene.

## ERMENE

Legg opp 46-54-58-62-66 m på rundp nr. 3½ og str 5 p r frem og tilbake = 3 riller, **samtidig** som det på siste p felles av 3 m i hver side til ermehull = 40-48-52-56-60 m. Legg arb til side og str et erme til på samme måte.

## BÆRESTYKKE

Sett ermene inn over de felte m på bolen på p nr 4 = 194-226-246-266-282 m. Sett ett merke i hver sammenføyning. Arb beg i høyre siden på ryggen. Str rundt slik: Str mønster etter diagrammet over ryggens m (beg ved pil for valgt størrelse), glattstr over ermets m, mønster etter diagrammet over forstykkets og glattstr over ermets m. **Samtidig** som det felles til raglan på hver 2. omg slik: Str 2 r/vr sm før hvert merke, og 2 vridd r/vr sm etter hvert merke = 8 m felt. **OBS!** Når det felles til raglan og det i diagrammet ikke er nok m til kast, 2 r sm, str m i glattstr. Fell i alt 13-16-18-20-21 ganger = 90-98-102-106-114 m. Skift til rundp nr. 3½ og str 1 omg vr, 1 omg r. Fell av med vr m.

## MONTERING

Sy sm under erme og fest alle løse tråder på vrangen. *Arb kan presses lett fra vrangen, eller legg eventuelt plagget flatt i fasong mellom fuktige håndklær og la det ligge til det er tørt.*

# DIAGRAM

- r på retten, vr på vrangen
- ⊗ vr på retten , r på vrangen
- kast
- ▧ 2 r sm
- ↖ ta 1 m løs av, 1 r, trekk den løse m over

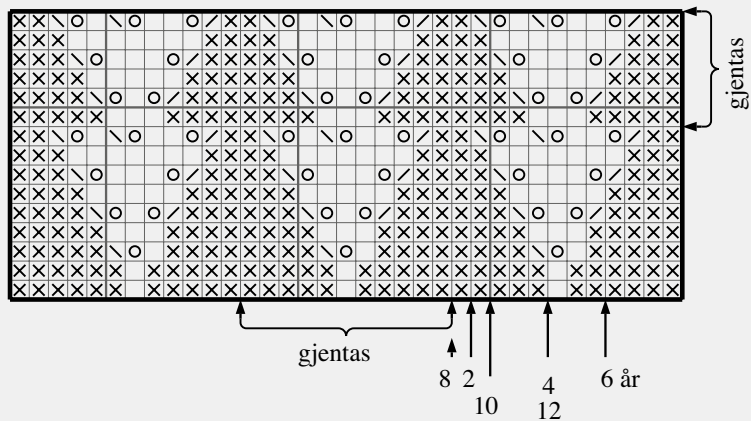

**Trysil Garn** er produsert  
av Norges største garngrossist  
**Gjestal Garn.**

***Europpris***  
***MER TIL OVERS***

FACEBOOK.COM/EUOPRIS.NO  
INSTAGRAM: EUOPRIS.NO  
WWW.EUOPRIS.NO