



# LAUVNES GENSER

MODELL EP16-48

SUPERWASH ULLGARN

#TRYSILGARN  
#EUOPRIS

# EP16·48 LAUVNES GENSER

**DESIGN** Gjestal Garn

**GARN** SUPERWASH ULLGARN  
100 % ren ny ull,  
50 gram = ca 100 meter

**STØRRELSER**  
Unisex S/M (M/L) XL (XXL)

**PLAGGETS MÅL**

Overvidde ca	97	(111)	125	(139)	cm
Hel lengde ca	61	(67)	72	(73)	cm
Ermelengde ca	48	(49)	50	(51)	cm

**GARNFORBRUK**

Mørk brun 228	10	(10)	11	(11)	nøster
Beige 263	7	(8)	8	(9)	nøster

**PINNEFORSLAG** Liten og stor rundp  
og strømpep nr 3 og 3,5

**STRIKKEFASTHET** 23 m glattstrikk og mønster  
på p nr 3,5 = 10 cm

**Alternativt garn: SPORTSGARN eller TUVA**

**Sjekk strikkefastheten ved å strikke en prøvelapp.  
Tell antall m pr 10 cm, har du flere m enn oppgitt,  
skift til tykkere p. Har du færre m, skift til tynnere p.**

**FORKORTELSER** r = rett, vr = vrang, m = maske,  
p = pinne

## BOLEN

Legg opp 224 (256) 288 (320) m med mørk brun på p nr 3 og strikk rundt vrangbord med 1 vridd r, 1 vr 6 (6) 6 (7) cm. Skift til p nr 3,5. Strikk 1 omgang med mørk brun. Sett ett merke rundt 1 m i hver side (= merkem) med 111 (127) 143 (159) m mellom hver merkem. Strikk videre med denne inndeling: \*Merkem strikkes hele tiden r med mørk brun, strikk mønster etter diagrammet\*. Begynn ved merket for valgt størrelse. Gjenta fra \*-\*. Når arbeidet måler ca 52 (58) 63 (64) cm settes de midterste 25 (27) 27 (29) m på forstykket på en tråd. Strikk videre fram og tilbake og fell på hver 2. p i hver side til halsen 3,2,1,1,1 m. Strikk til arbeidet måler ca 61 (67) 72 (73) cm. Fell av.



## ERMENE

Legg opp 44 (48) 52 (56) med mørk brun på strømpep nr 3 og strikk rundt vrangbord med 1 vridd r, 1 vr 6 (6) 6 (7) cm. Skift til p nr 3,5. Strikk 1 omgang med mørk brun hvor det økes 7 m jevnt fordelt = 51 (55) 59 (63) m. Strikk mønster etter diagrammet, tell ut fra midt på ermet hvor diagrammet begynner. Øk 2 m midt under ermet på hver 1,5. cm 6 ganger (likt for alle størrelser) og deretter hver 2. cm 14 (15) 16 (17) ganger = 91 (97) 103 (109) m. Strikk til ermet måler 48 (49) 50 (51) cm. Vreng ermet og strikk 2 cm glattstrikk fram og tilbake til belegg. Fell av. Strikk ett erme til på samme måte.

## MONTERING

Merk av ermevidden i hver side. Sy 2 maskinsømmer med korte sting rundt merkingen. Klipp opp mellom sømmene.

Sy sammen skuldrene.

Sy i ermene: Fest ermet midt på skulderen og i ermehullets underkant. Begynn midt på skulderen og sy hver side.

Brett belegget over klippekanten og sy til med løse sting.

## HALSKANT

Sett m fra tråden over på en liten rundp nr 3. Strikk opp 11-12 m pr 5 cm med mørk brun rundt resten av halsåpningen. M-tallet skal være delelig på 2.

Strikk 7 (8) 9 (10) cm vrangbord med 1 vridd r, 1 vr.

Fell av i vrangbordstrikk til en kant som ikke strammer.

Brett halskanten dobbel mot vrangen og sy til med løse sting.



# DIAGRAM

- Beige
- ⊗ Mørk brun

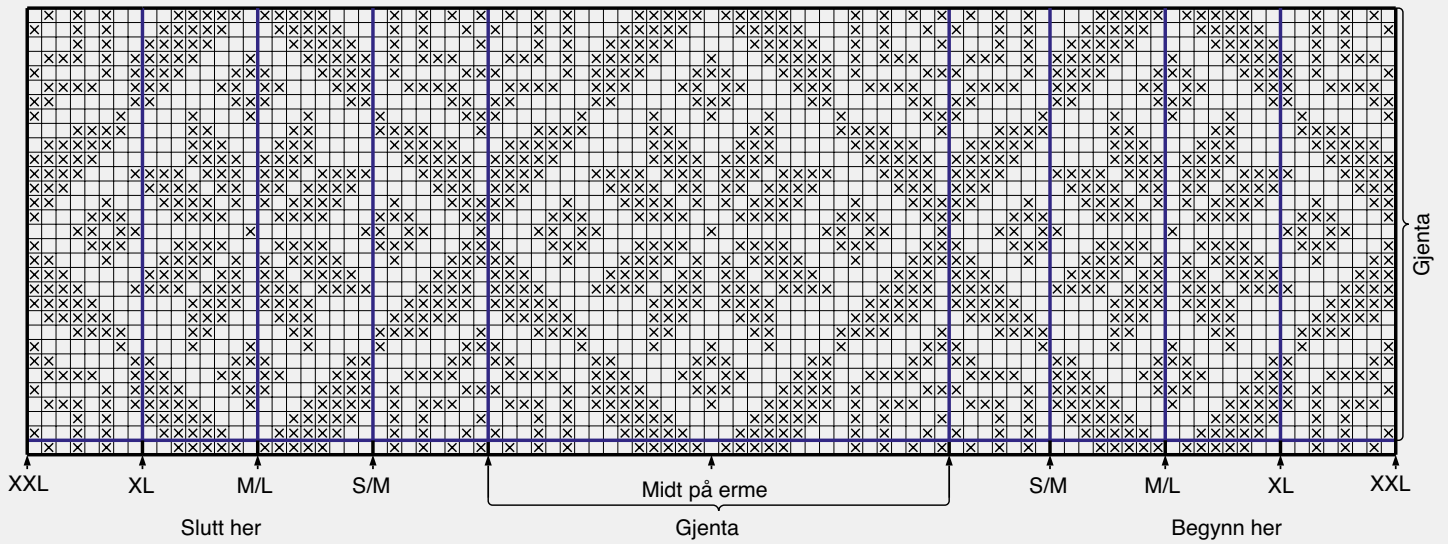

**Trysil Garn** er produsert  
av Norges største garngrossist  
**Gjestal Garn.**

***Europris***  
***MER TIL OVERS***

FACEBOOK.COM/EUOPRIS.NO  
INSTAGRAM: EUOPRIS.NO  
WWW.EUOPRIS.NO

FORHANDLERINFORMASJON